İSTANBUL HALİÇ'SİZ, HALİÇ TERSANESİZ OLAMAZ!

İSTANBUL HALİÇ'SİZ, HALİÇ TERSANESİZ OLAMAZ!

İçindekiler:

Dönüşüm sadece Tersane-i Amire veya Haliç'te değil, tüm İstanbul'da...
İstanbul ve Haliç'in iki kıyısında son 10 yılda gerçekleştirilen kentsel dönüşüm projeleri .....

Dönüşüm Kültürel miras olarak koruma altına alınan Haliç'in değerlerini dikkate almıyor.
Haliç ve yakın çevresi koruma amaçlı ve uygulama imar planları .....

6 asırlık Tersane-i Amire'nin bölünmesi ve satılması kentin sadece geçmişine değil, geleceğine de ihanettir.
Tersane-i Amire(Haliç Tersaneleri) Haliç Tersanesi- Camialtı Tersanesi-Taşkızak Tersanesi .....

Camialtı ve Taşkızak Tersane'lerini hedef alan Haliçport ihalesi yasalara aykırı olduğu gibi her yönüyle de usülsüzdür.
Haliçport Projesi .....

Tersane-i Amire 1995'ten bu yana koruma altındadır.
Tersane-i Amire(Haliç Tersaneleri) Koruma Alanı ve Tescilli Yapıları .....
Tersane-i Amire(Haliç Tersaneleri) Genel Fotoğrafları .....
Taşkızak Tersanesi Koruma Alanı ve Tescilli Yapıları .....
Camialtı Tersanesi Koruma Alanı ve Tescilli Yapıları .....
Haliç Tersanesi Koruma Alanı ve Tescilli Yapıları .....

4
6
8
16
18
20
27
37
43

Neoliberal ekonomi politikaları ve yaklaşımlarıyla kentlerin dönüşümü, özellikle 1980'lerden sonra tüm dünyada karşılaşılan bir durum. Bu kavram kâr üretme potansiyeli olan tarihi ve dolayısıyla yılların etkisi ile yıpranmış kent içi merkez alanlarını, kıyı şeritlerini, geniş tarihsel dokuları ve peyzaj alanlarını, işlevsizleştirilmiş, atıl kalan sanayi alanlarını yatırıma açıyor. Yatırımcılarla işbirliği içinde olan ve onların işlerini yasal, yönetsel olarak kolaylaştıran yerel yönetimler kısa zamanda kâr elde ederken dezavantajlı gruplar yerlerinden ediliyor, mülksüzleştiriliyor. Kültürel miras ise, yıkım, tahribat ve işlev kayıplarıyla karşılaşıyor ve artık koruma amaç olmaktan çıkıp araç haline geliyor; kültürel varlık da sermayenin aracı oluyor.

Bilindiği üzere Türkiye'de koruma 1980'lere dek tek yapı ölçeğinde ilerlerken 1983'te onaylanan 2863 sayılı Kültür ve Tabiat Varlıklarını Koruma Kanunu ile sadece anıtsal yapı değil, tarihi çevre de yasal olarak kapsama altına alınıyor. Ancak 2000'lerden itibaren kentsel ölçekteki koruma, neoliberal ekonomi-politik sistemler nedeniyle daha hızlı zarar almaya başlıyor.

Artık tüketimin teknik örgütlenmesi ilk planda şehrin kendi kendini tüketmesiyle gerçekleşiyor. 1982 Anayasası'nın 63. maddesi "…Devlet tarihi kültür ve tabiat varlıklarının ve değerlerinin korunmasını sağlar, bu amaçla destekleyici ve teşvik edici tedbirler alır" derken, devlet bugün kültür ve tabiat varlıklarını kendi eliyle sermayenin kullanımına sunmak üzere kolaylıklar yaratmakta. Bunun en yoğun örneklerini gördüğümüz kent de İstanbul. İstanbul'da son 10 yılda kültür mirasının yoğunlaştığı alanlar ve kamusal mekânlar baskılar sonucu gayrimenkul değerlerle projelendirilmekteler.

Bu projelerle ilgili en temel sorun plan, proje üretim süreçlerinin şeffaf olmaması, katılım ve bilgilendirme süreçlerinin uygulanıyormuş gibi gösterilerek, kent hakkını hiçe sayarak, adaletsizce gerçekleştirilmesi. Neoliberalizm kentleri tamamen dönüştürürken her şey biz orta sınıf rahatsız edilmeyecek şekilde yapılıyor. Tıpkı Amerika'daki sayısız örneğinde olduğu gibi. Hatta burada projelerin büyük bir kısmı ulusal ve uluslararası ödüller bile alıyor…

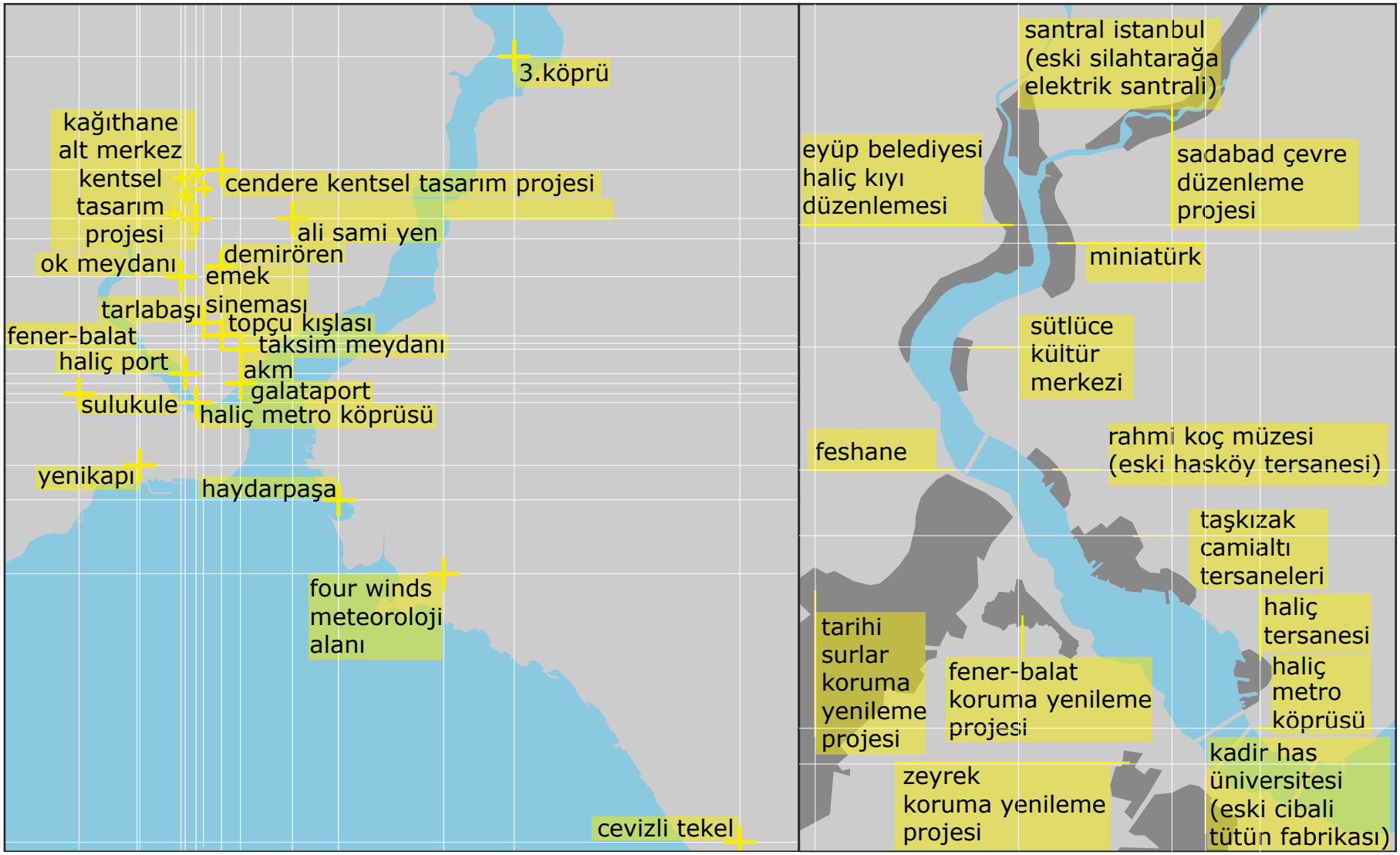

İstanbul ve Haliç'in iki kıyısında son 10 yılda gerçekleştirilen kentsel dönüşüm projeleri

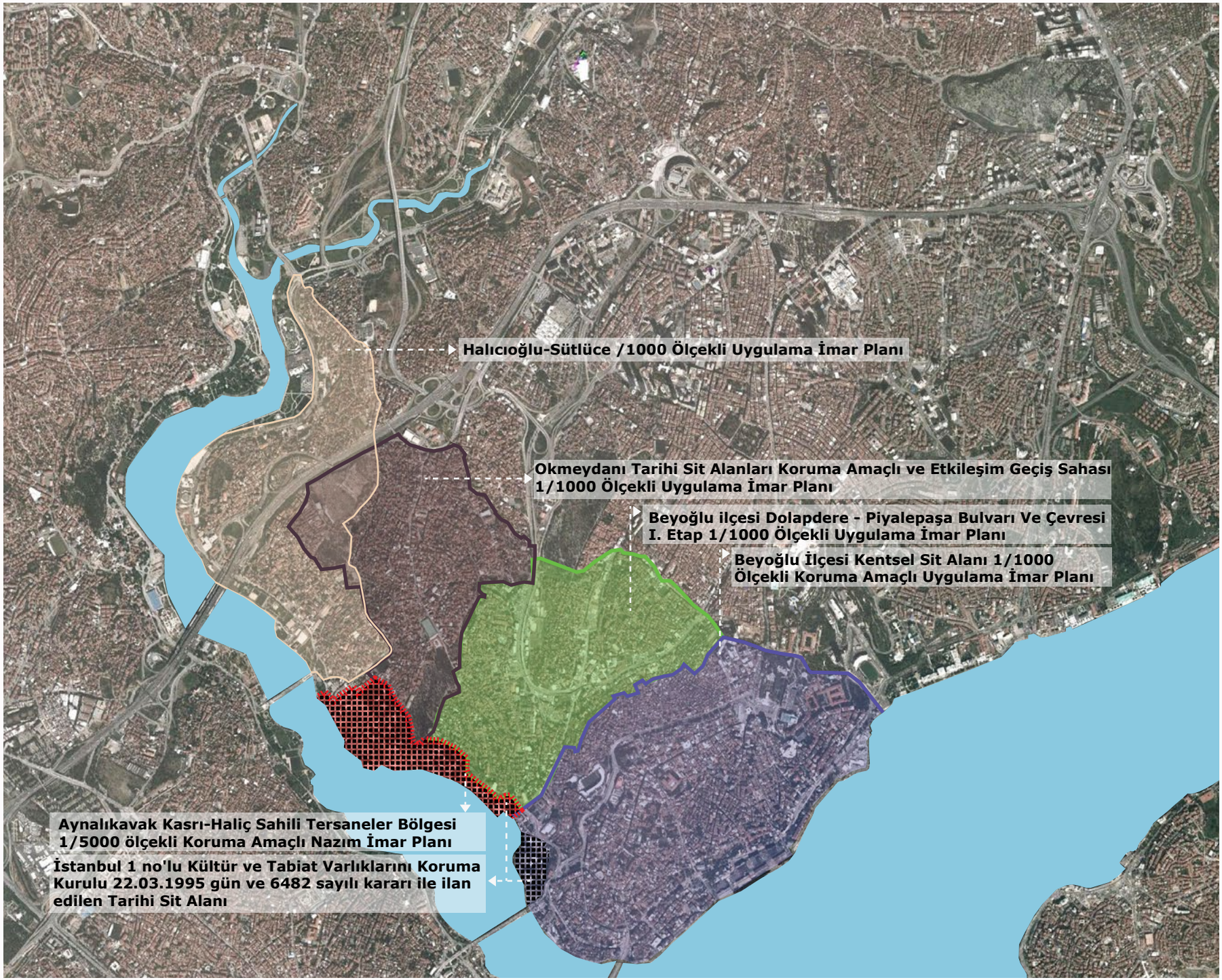

Haliç ve yakın çevresi koruma amaçlı ve uygulama imar planları

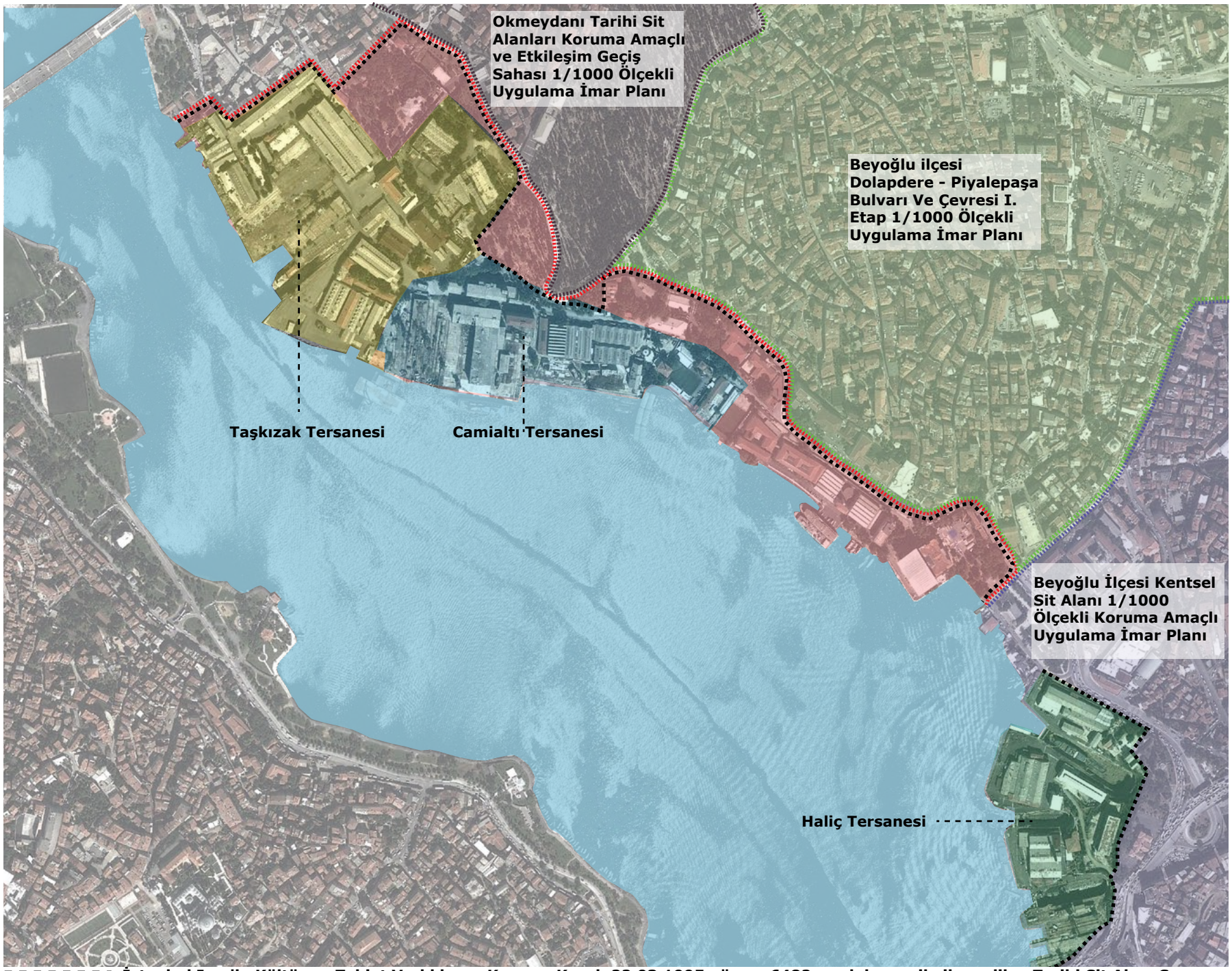

İstanbul I no'lu Kültür ve Tabiat Varlıklarını Koruma Kurulu22.03.1995 gün ve 6482 sayılı kararı ile ilan edilen Tarihi Sit Alanı Sınırı

İstanbul II no'lu KTVK Bölge Kurulu'nun 23.06.2010 tarih 3601 sayılı kararı ile belirlenen Aynalıkavak Kasrı-Haliç Sahili Tersaneler Bölgesi 1/5000 ölçekli Koruma Amaçlı Nazım İmar Planı Sınırı

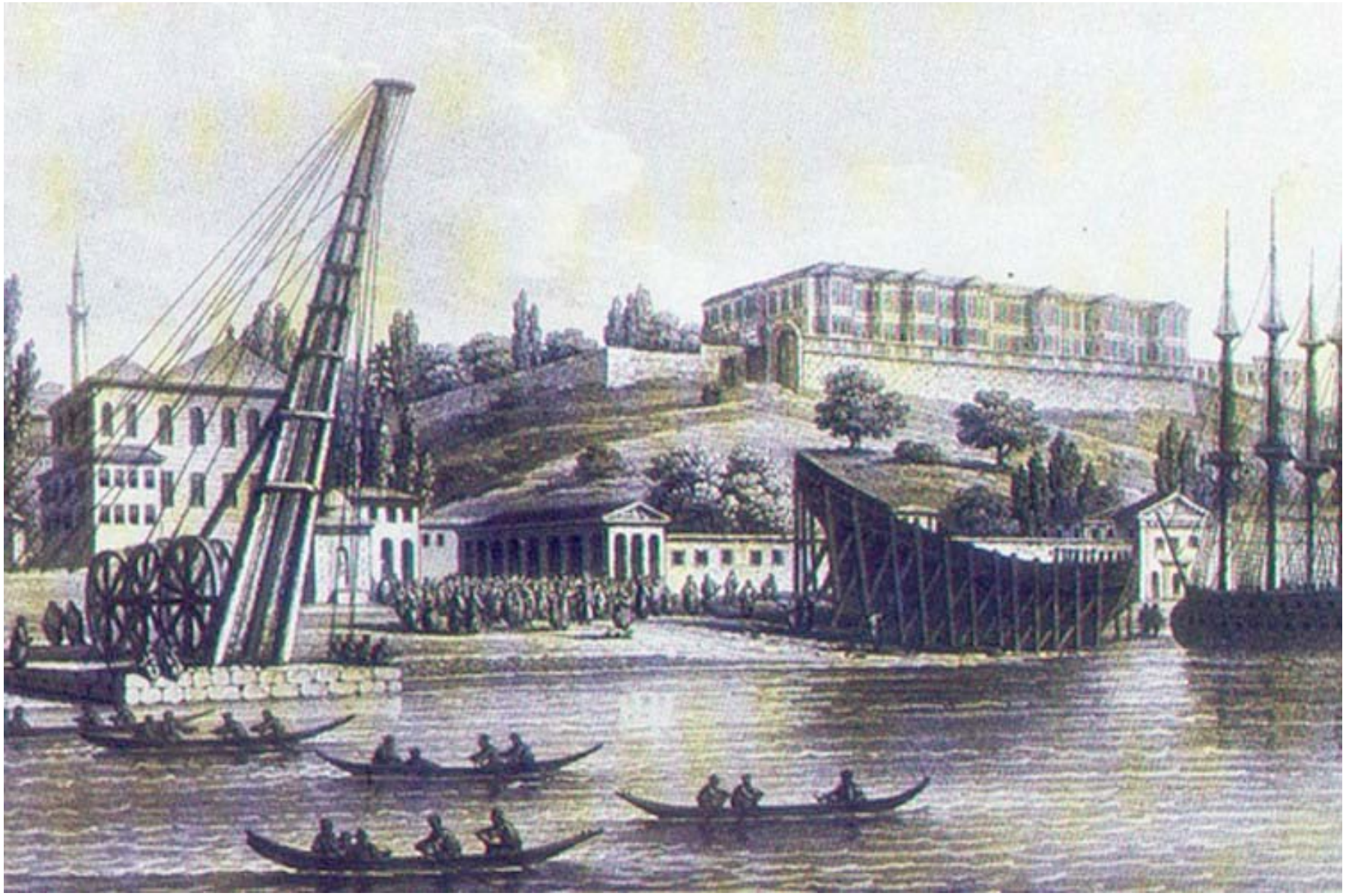

19.yüzyıl

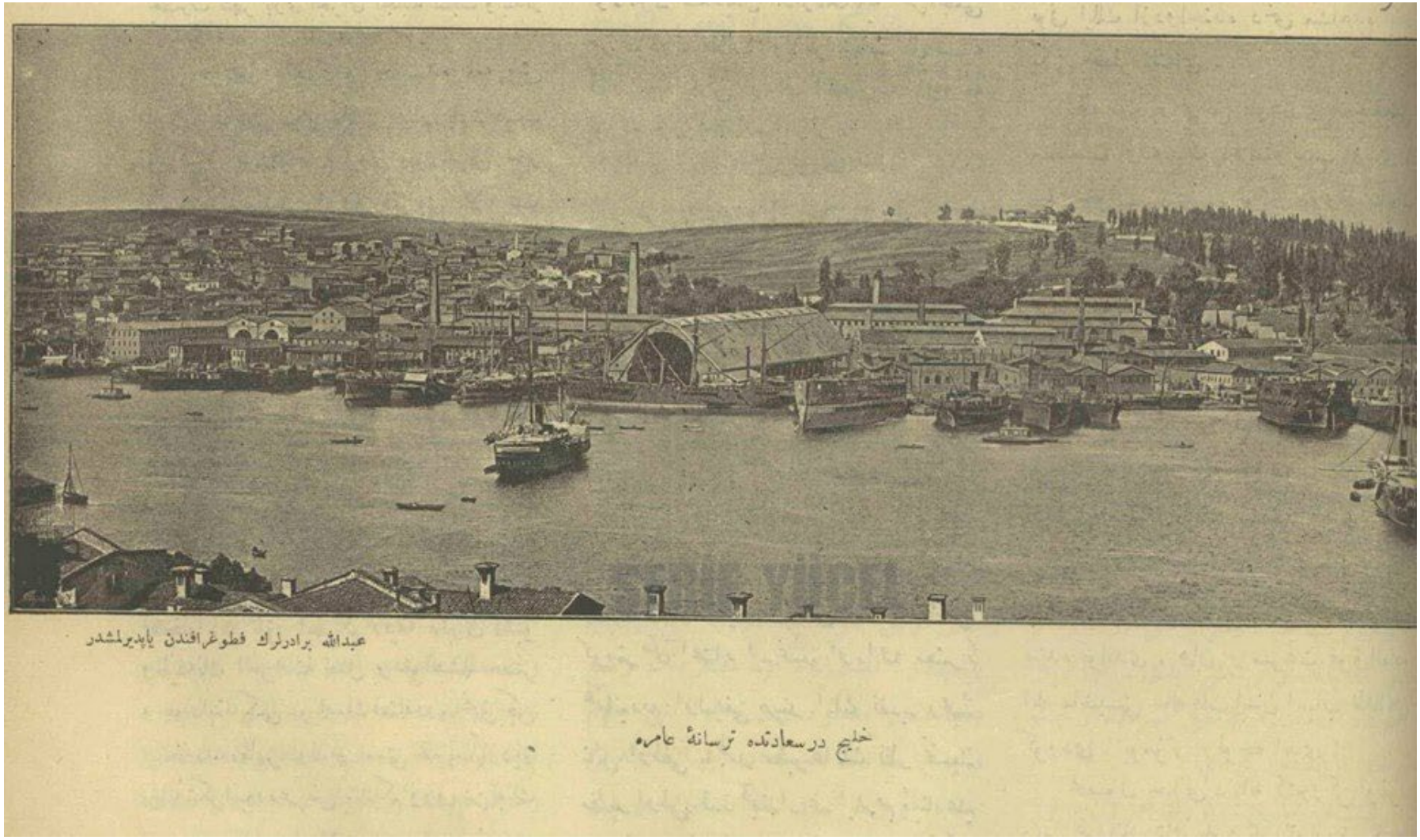

1892 Haliç Tersanesi **Şerif Yücel Arşivi**

1913

RASIM PACHA
Plan Rouge
Plan d'Ensemble
de la Ville de
CONSTANTINOPLE
SOCIÉTÉ ANONYME OTOMANE
D'ÉTUDES ET D'ENTREPRISES URBAINES

1922

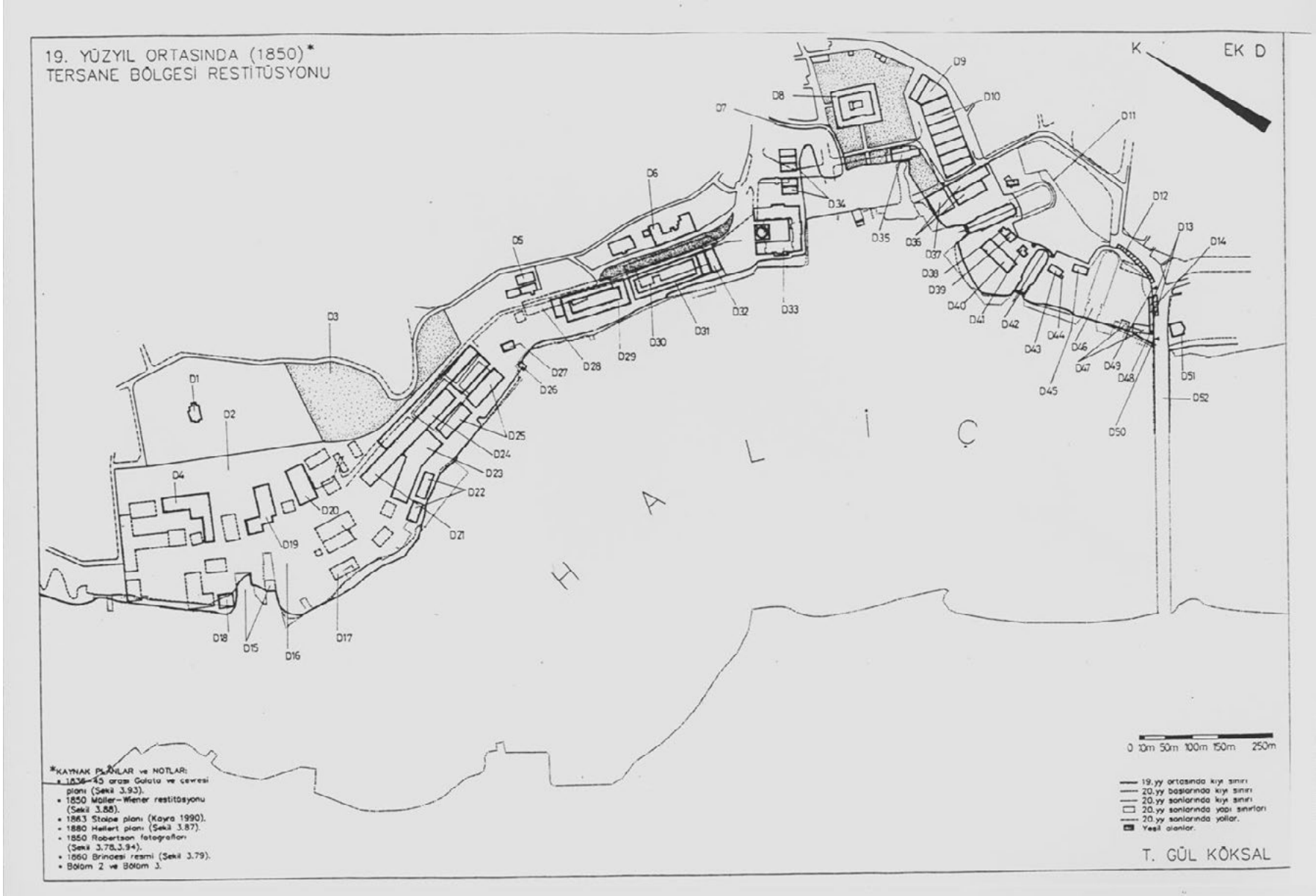
19. YÜZYIL ORTASINDA (1850)*
TERSANE BÖLGESİ RESTİTÜSYONU
K
EK D
HALİÇ
D1
D2
D3
D4
D5
D6
D7
D8
D9
D10
D11
D12
D13
D14
D15
D16
D17
D18
D19
D20
D21
D22
D23
D24
D25
D26
D27
D28
D29
D30
D31
D32
D33
D34
D35
D36
D37
D38
D39
D40
D41
D42
D43
D44
D45
D46
D47
D48
D49
D50
D51
D52
0 10m 50m 100m 150m 250m
19.yy ortasında kıyı sınırı
20.yy başlarında kıyı sınırı
20.yy sonlarında kıyı sınırı
20.yy sonlarında yapı sınırları
20.yy sonlarında yollar.
Yeşil alanlar.
*KAYNAK PLANLAR ve NOTLAR:
• 1836-45 arası Galata ve çevresi planı (Şekil 3.93).
• 1850 Müller-Wiener restitüsyonu (Şekil 3.88).
• 1863 Stolpe planı (Kayra 1990).
• 1880 Heilert planı (Şekil 3.87).
• 1850 Robertson fotoğrafları (Şekil 3.78,3.94).
• 1860 Brinoesi resmi (Şekil 3.79).
• Bölüm 2 ve Bölüm 3.
T. GÜL KÖKSAL

20. YÜZYIL BAŞLARINDA (1900–25)*
TERSANE BÖLGESİ RESTİTÜSYONU
EK C
K
H A L İ Ç
*KAYNAK PLANLAR ve NOTLAR:
• 1870 tarihli Eldem gravürü (Şekil 2.12).
• 1905 Goad planları (ölçek: 1/600–24, ölçek: 1/3600–23 A) Alman Arkeoloji Enstitüsü, Şekil: 3.53.
• 1911–18 tarihli plan, İstanbul Atatürk Kitaplığı (912.563, İST.RUM, A/10, H.3079, 1/2000)
• 1923–27 tarihli plan, İstanbul Atatürk Kitaplığı. (912.563, İST 2, H.510, Ölçek: 1/5000)
• 1926 tarihli plan. (912.563, İST.RUM, A/10, H.2347, Ölçek: 1/2000). Ayrıca 1/500 ölçekli detay planları da aynı yerde mevcuttur.
• 1926 tarihli Pervititch planları, İstanbul Atatürk Kitaplığı. (912.563, PER, 1925–6, Ölçek: 1/5000, H.1529) (912.563, PER, 1926, Ölçek: 1/1000, H.804 ve H.803) (912.563, PER, 1926, Ölçek: 1/2000, H.731 ve H.808) (Şekil 3.52)
• 1937 yılı → Tersane resmi (Şekil 3.30).
ve
• Bölüm 2 – Bölüm 3.
0 10m 50m 100m 150m 250m
20.yy başlarında kıyı sınırı
20.yy sonlarında kıyı sınırı
20.yy sonlarında yapı sınırı
20.yy sonlarında yollar
Yeşil alanlar.
T. GÜL KÖKSAL

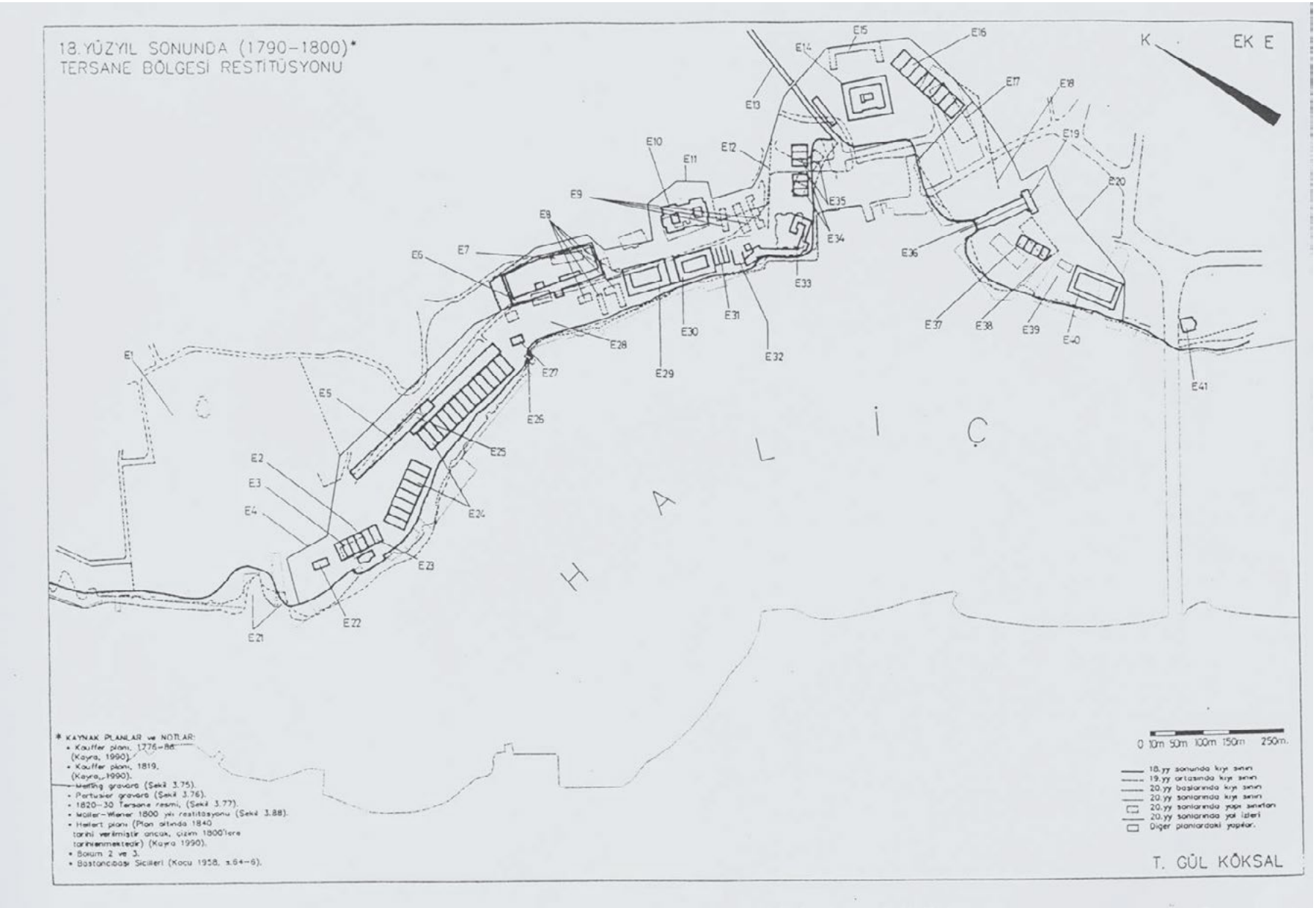
18. YÜZYIL SONUNDA (1790–1800)*
TERSANE BÖLGESİ RESTİTÜSYONU
EK E
K
H A L İ Ç
E1
E2
E3
E4
E5
E6
E7
E8
E9
E10
E11
E12
E13
E14
E15
E16
E17
E18
E19
E20
E21
E22
E23
E24
E25
E26
E27
E28
E29
E30
E31
E32
E33
E34
E35
E36
E37
E38
E39
E40
E41
* KAYNAK PLANLAR ve NOTLAR:
• Kauffer planı, 1776–86 (Kayra, 1990).
• Kauffer planı, 1819, (Kayra, 1990).
• Melling gravürü (Şekil 3.75).
• Portuner gravürü (Şekil 3.76).
• 1820–30 Tersane resmi, (Şekil 3.77).
• Müller–Wiener 1800 yılı restitüsyonu (Şekil 3.88).
• Heifert planı (Plan altında 1840 tarihi verilmiştir ancak, çizim 1800'lere tarihlenmektedir) (Kayra 1990).
• Bölüm 2 ve 3.
• Bostancıbaşı Sicilleri (Kocu 1958, s.64–6).
0 10m 50m 100m 150m 250m.
18.yy sonunda kıyı şeridi
19.yy ortasında kıyı şeridi
20.yy başlarında kıyı şeridi
20.yy sonlarında kıyı şeridi
20.yy sonlarında yapı şeritleri
20.yy sonlarında yol izleri
Diğer planlardaki yapılar.
T. GÜL KÖKSAL

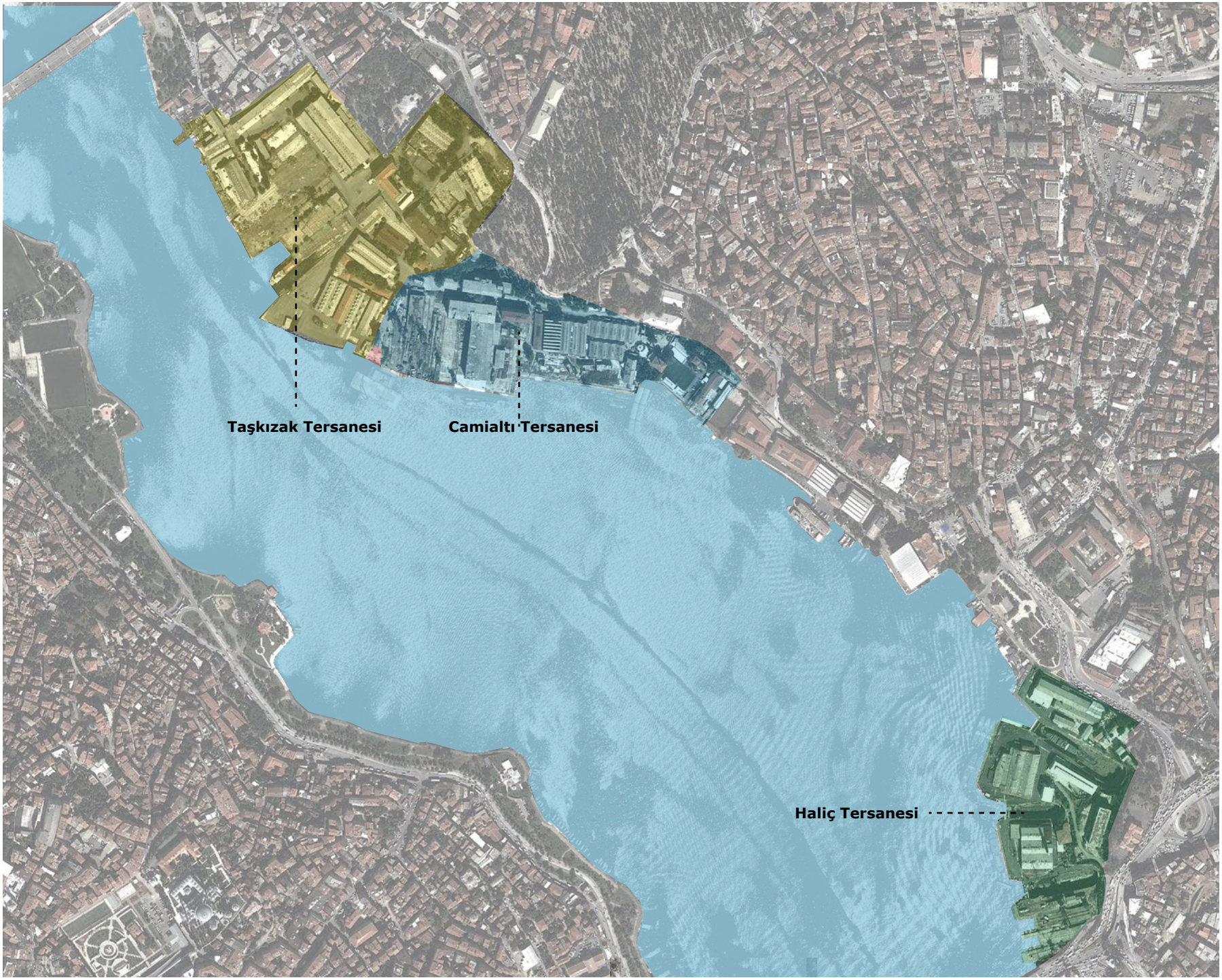
Taşkızak Tersanesi
Camialtı Tersanesi
Haliç Tersanesi

HaliçPort_

Kamuoyu tarafından HALİÇPORT olarak bilinen Haliç Yat Limanı ve Kompleksi Projesi'nin ihalesini, 2 Temmuz 2013'te yapılan ilk değerlendirmenin ardından, 24 Temmuz 2013 tarihinde yapılan açık artırma sonucunda, 1 milyar 346 milyon dolar bedel öneren Sembol Uluslararası Yatırım, Ekopark Turizm ve Fine Otelcilik adlı firmalardan oluşan ortak girişim grubunun kazanmış olduğu açıklanmıştır. 4 yılı inşaat, 45 yılı işletme süresi olmak üzere 49 yıllığına Yap-İşlet-Devret modeliyle gerçekleştirilecek projede; 70 yat kapasiteli iki yat limanı, 5 yıldızlı iki otel, dükkânlar, restoranlar, kongre ve kültür merkezleri, sinema ve eğlence tesisleri, cami ve otoparkın yer alacağı dahil olduğu belirtilmektedir .

HALİÇPORT projesi ile 558 yıllık geçmişi olan Tersane-i Amire'nin elde kalan son parçaları, tarihi-kültürel-endüstriyel mirasımız ve önemli bir üretim ve istihdam potansiyeli, yok olma; arkeolojik açıdan büyük değeri olan bir alanın yanı sıra tarihi, kültürel doku tahribata uğrama tehlikesi ile karşı karşıya bırakılmıştır. Kamuya ait ve özgün değerlerini koruyan bir sit alanının imara açılması anlamına gelen bu proje, bitişiğindeki Okmeydanı, Kasımpaşa ve Galata üzerine yapacağı etkilerle, çok büyük çaplı bir rantsal dönüşümün önünü açacaktır.

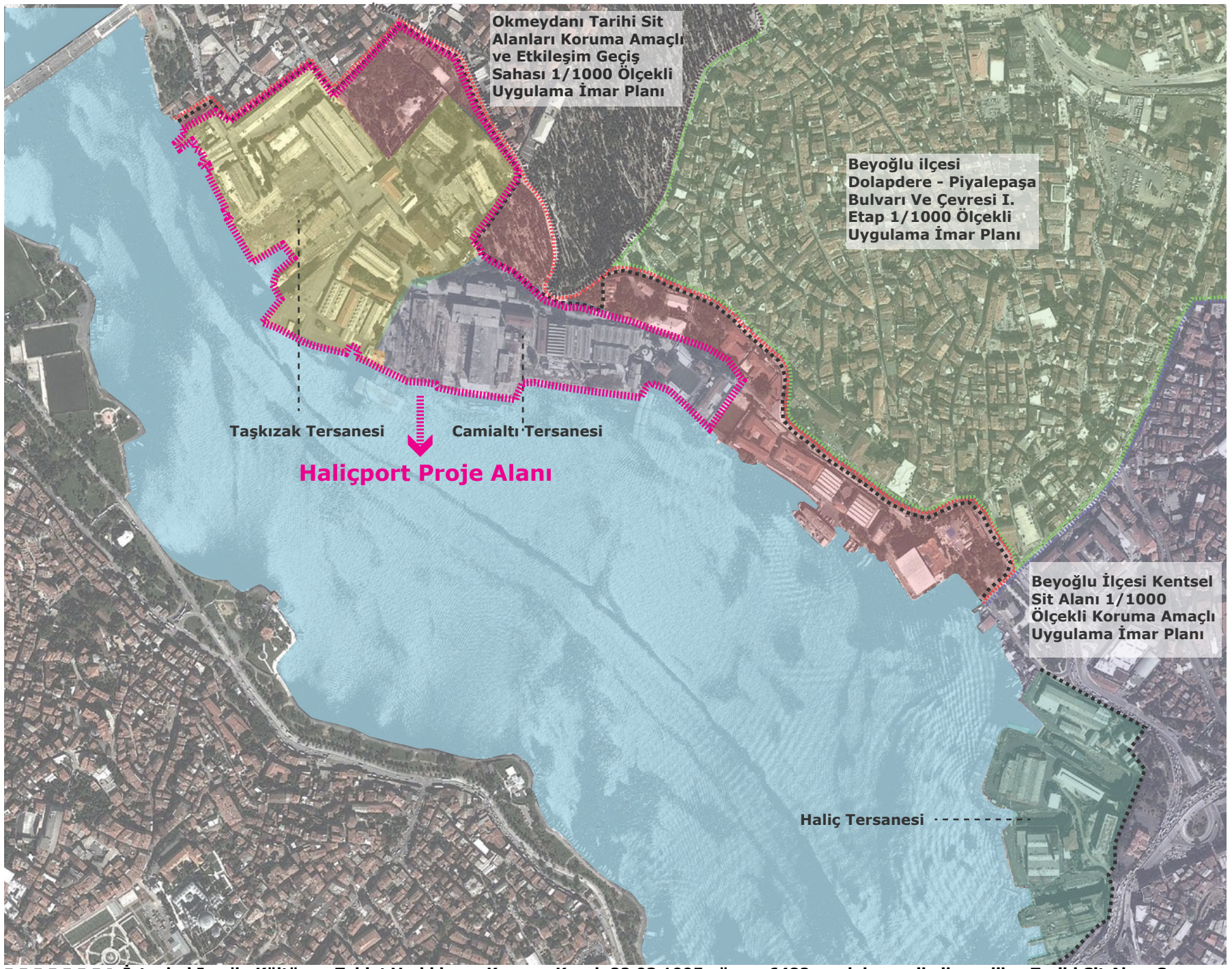

İstanbul I no'lu Kültür ve Tabiat Varlıklarını Koruma Kurulu22.03.1995 gün ve 6482 sayılı kararı ile ilan edilen Tarihi Sit Alanı Sınırı

İstanbul II no'lu KTVK Bölge Kurulu'nun 23.06.2010 tarih 3601 sayılı kararı ile belirlenen Aynalıkavak Kasrı-Haliç Sahili Tersaneler Bölgesi 1/5000 ölçekli Koruma Amaçlı Nazım İmar Planı Sınırı

Haliç Tersanesi

1-916 ada 1 parsel bulunan kızaklar, 2-III no'lu havuz, 3-Tersane-i Amire III no'lu havuz duvarı, 4-Kapı, 5-Çeşme, 6-Atölye, 7-II no'lu havuz, 8-Tersane-i Amire II no'lu havuz duvarı, 9-Atölye, 10-I no'lu havuz, 11-Tersane-i Amire I no'lu havuz duvarı, 12-Kapı, 13-Hazire, 14-Atölye, 15-Atölye

16-Kuzey Deniz Saha Komutanlığı Binaları, 17-Kuzey Deniz Saha Komutanlığı Binaları, 18-1045 ada 1 parselde bulunan çınar ağacı, 19-Kağir Yapı, 20-Çınar, 21-Çınar, 22-Çınar, 23-Çorlulu Ali Paşa Hamamı, 24-Kağir Yapı

Camialtı Tersanesi

25-Mehmet Dede Türbesi, 26-Cami ve Şadırvanı, 27-Atölye, 28-Atölye, 29-Atölye, 30-Kızaklar, 31-Yapı Kalıntısı,

Taşkızak Tersanesi

32-Cezayirli Hasan Paşa Çeşmesi, 33-Atölye, 34-Gemi İnşa Kızağı, 35-Atölye, 36- Atölye, 37-Atölye, 38-Atölye, 39-Valide Kızağı ve Taşkızak, 40-Tek katlı kagir bina, 41-Yapı Kalıntısı, 42-Sakız Ağacı, 53-Hamam, 54-Atölye, 55-Atölye, 56-Atölye, 57-Ok taşı, 58-HandanAğa(Kuşkonmaz) Camii.

43-İhata duvarı, 44-Aynalıkavak Kasrı ve Kapısı, 45-Bilal Ağa Abidesi, 46- III.Ahmet Çeşmesi, 47-Aynalı Kavak Kasrı Avlu Giriş Kapısı, 48-Duvar, 49-Tarihi Duvar Kule, 50-Tek katlı kagir bina, 51-Sarnıç, 52-Aynalıkavak Kasrı Müştemilatı.

İstanbul III numaralı Kültür ve Tabiat Varlıklarını Koruma Kurulu
05.10.1989 gün ve 1433 sayılı kararı ile tescil edilen korunması gereken Kültür ve Tabiat Varlıkları
18-1045 ada 1 parselde bulunan çınar ağacı

İstanbul I numaralı Kültür ve Tabiat Varlıklarını Koruma Kurulu
22.3.1991 gün ve 2571 sayılı kararı ile tescil edilen korunması gereken Kültür ve Tabiat Varlıkları
2-III no'lu havuz, 7-II no'lu havuz, 10-I no'lu havuz,

İstanbul I numaralı Kültür ve Tabiat Varlıklarını Koruma Kurulu
24.4.1996 gün ve 7680 sayılı kararı ile tescil edilen korunması gereken Kültür ve Tabiat Varlıkları
4-Kapı, 5-Çeşme, 6-Atölye, 9-Atölye, 12-Kapı, 14-Atölye, 15-Atölye, 16-Kuzey Deniz Saha Komutanlığı Binaları, 17-Kuzey Deniz Saha Komutanlığı Binaları, 19-Kağir Yapı, 24-Kağir Yapı, 26-Cami ve Şadırvanı, 27-Atölye, 28-Atölye, 29-Atölye, 30-Kızaklar, 31-Yapı Kalıntısı, 33-Atölye, 35-Atölye, 36- Atölye, 37-Atölye, 38-Atölye, 39-Valide Kızağı ve Taşkızak, 40-Yapı Kalıntısı, 42-Aynalıkavak Kasrı ve Kapısı, 49-Tarihi Duvar Kule, 53-Hamam, 54-Atölye, 55-Atölye, 56-Atölye.

İstanbul I numaralı Kültür ve Tabiat Varlıklarını Koruma Kurulu
28.03.2005 gün ve 519 sayılı kararı ile tescil edilen korunması gereken Kültür ve Tabiat Varlıkları
20-Çınar, 21-Çınar, 22-Çınar, 23-Çorlulu Ali Paşa Hamamı.

İstanbul II numaralı Kültür ve Tabiat Varlıklarını Koruma Kurulu
21.04.2008 gün ve 1737 sayılı kararı ile tescil edilen korunması gereken Kültür ve Tabiat Varlıkları
1-916 ada 1 parsel bulunan kızaklar

İstanbul II numaralı Kültür ve Tabiat Varlıklarını Koruma Kurulu
16.07.2008 gün ve 1973 sayılı kararı ile tescil edilen korunması gereken Kültür ve Tabiat Varlıkları
58-HandanAğa(Kuşkonmaz) Camii

İstanbul II numaralı Kültür ve Tabiat Varlıklarını Koruma Kurulu
31.07.2009 gün ve 2803 sayılı kararı ile tescil edilen korunması gereken Kültür ve Tabiat Varlıkları
3-Tersane-i Amire III no'lu havuz duvarı, 8-Tersane-i Amire II no'lu havuz duvarı, 11-Tersane-i Amire I no'lu havuz duvarı, 13-Hazire, 25-Mehmet Dede Türbesi, 32-Cezayirli Hasan Paşa Çeşmesi, 34-Gemi İnşa Kızağı, 40-Tek katlı kagir bina, 43-İhata duvarı, 44-Sakız Ağacı, 45-Bilal Ağa Abidesi, 46- III.Ahmet Çeşmesi, 47-Aynalı Kavak Kasrı Avlu Giriş Kapısı, 50-Tek katlı kagir bina, 51-Sarnıç, 57-Ok taşı.

İstanbul II numaralı Kültür ve Tabiat Varlıklarını Koruma Kurulu
30.09.2009 gün ve 2944 sayılı kararı ile tescil edilen korunması gereken Kültür ve Tabiat Varlıkları
48-Duvar, 52-Aynalıkavak Kasrı Müştemilatı.

Haliç Tersaneleri koruma alanı ve tescilli yapıları

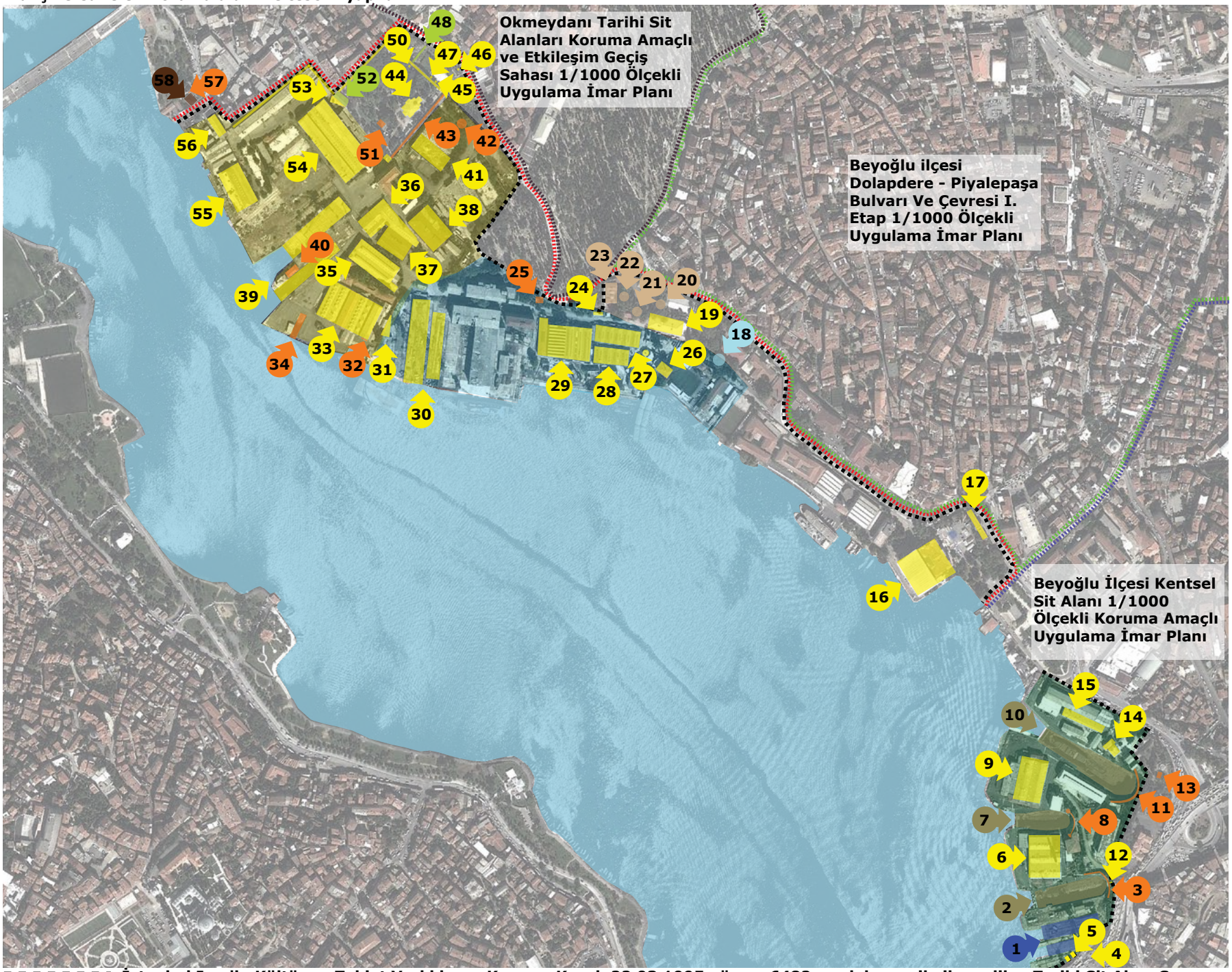

İstanbul I no'lu Kültür ve Tabiat Varlıklarını Koruma Kurulu22.03.1995 gün ve 6482 sayılı kararı ile ilan edilen Tarihi Sit Alanı Sınırı

İstanbul II no'lu KTVK Bölge Kurulu'nun 23.06.2010 tarih 3601 sayılı kararı ile belirlenen Aynalıkavak Kasrı-Haliç Sahili Tersaneler Bölgesi 1/5000 ölçekli Koruma Amaçlı Nazım İmar Planı Sınırı

Haliç Tersaneleri koruma alanı ve tescilli yapıları/Genel Fotograflar_Bakış Yönleri

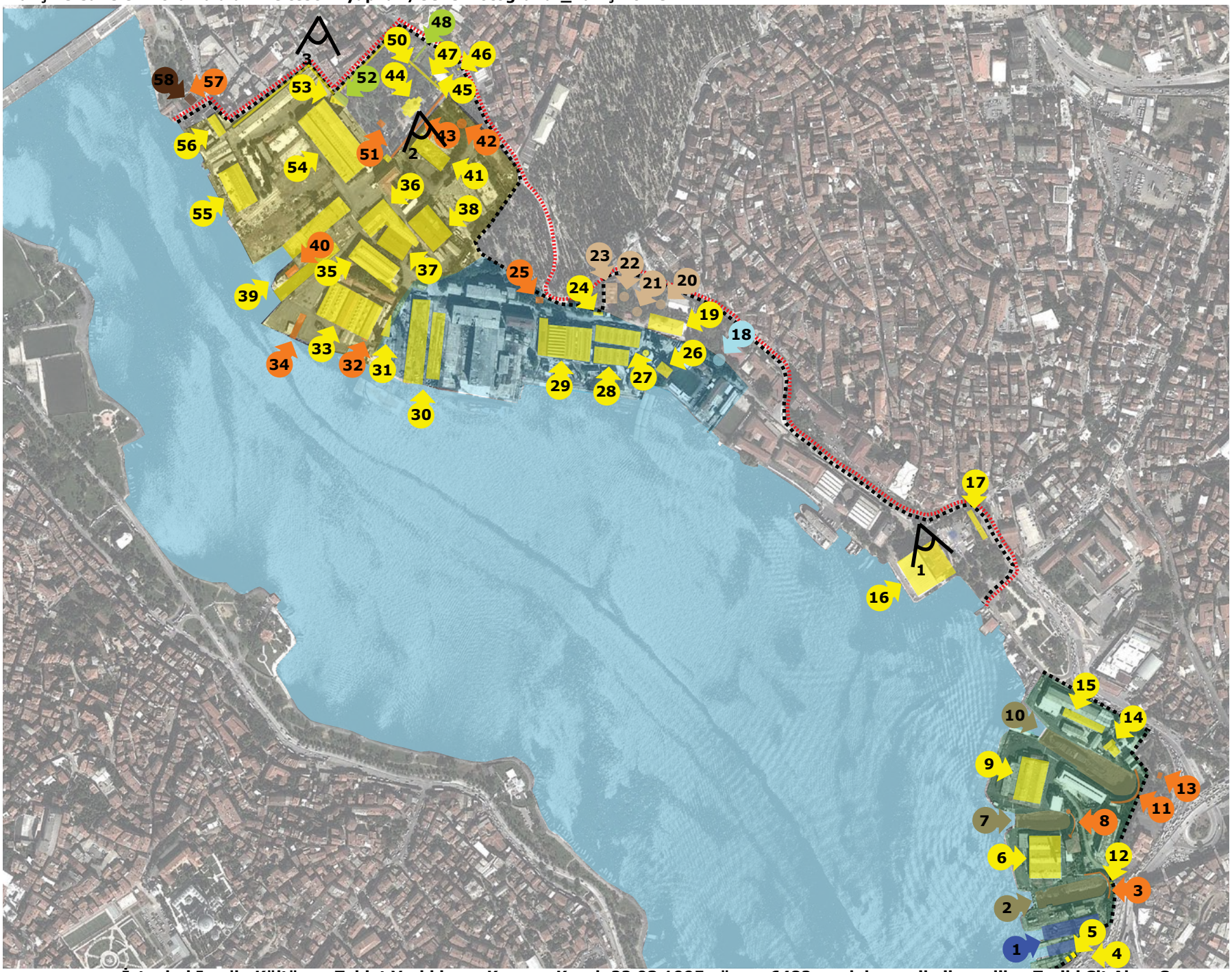

İstanbul I no'lu Kültür ve Tabiat Varlıklarını Koruma Kurulu22.03.1995 gün ve 6482 sayılı kararı ile ilan edilen Tarihi Sit Alanı Sınırı

İstanbul II no'lu KTVK Bölge Kurulu'nun 23.06.2010 tarih 3601 sayılı kararı ile belirlenen Aynalıkavak Kasrı-Haliç Sahili Tersaneler Bölgesi 1/5000 ölçekli Koruma Amaçlı Nazım İmar Planı Sınırı

1. Haliç Tersanesi

Haliç Tersaneleri koruma alanı ve tescilli yapıları/Genel Fotograflar_Bakış Yönleri

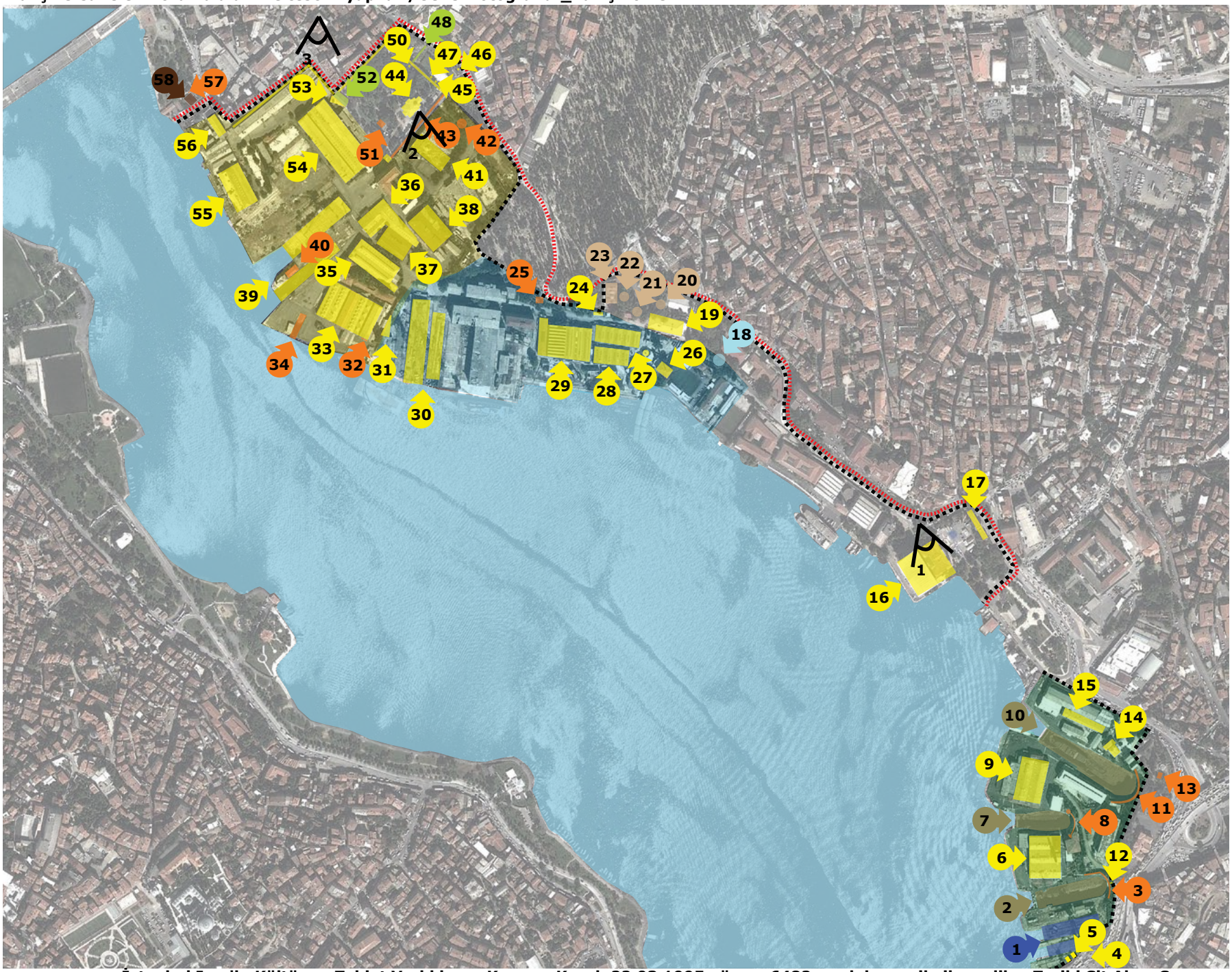

İstanbul I no'lu Kültür ve Tabiat Varlıklarını Koruma Kurulu22.03.1995 gün ve 6482 sayılı kararı ile ilan edilen Tarihi Sit Alanı Sınırı

İstanbul II no'lu KTVK Bölge Kurulu'nun 23.06.2010 tarih 3601 sayılı kararı ile belirlenen Aynalıkavak Kasrı-Haliç Sahili Tersaneler Bölgesi 1/5000 ölçekli Koruma Amaçlı Nazım İmar Planı Sınırı

2. Camialtı-Taşkızak Tersanesi

Haliç Tersaneleri koruma alanı ve tescilli yapıları/Genel Fotograflar_Bakış Yönleri

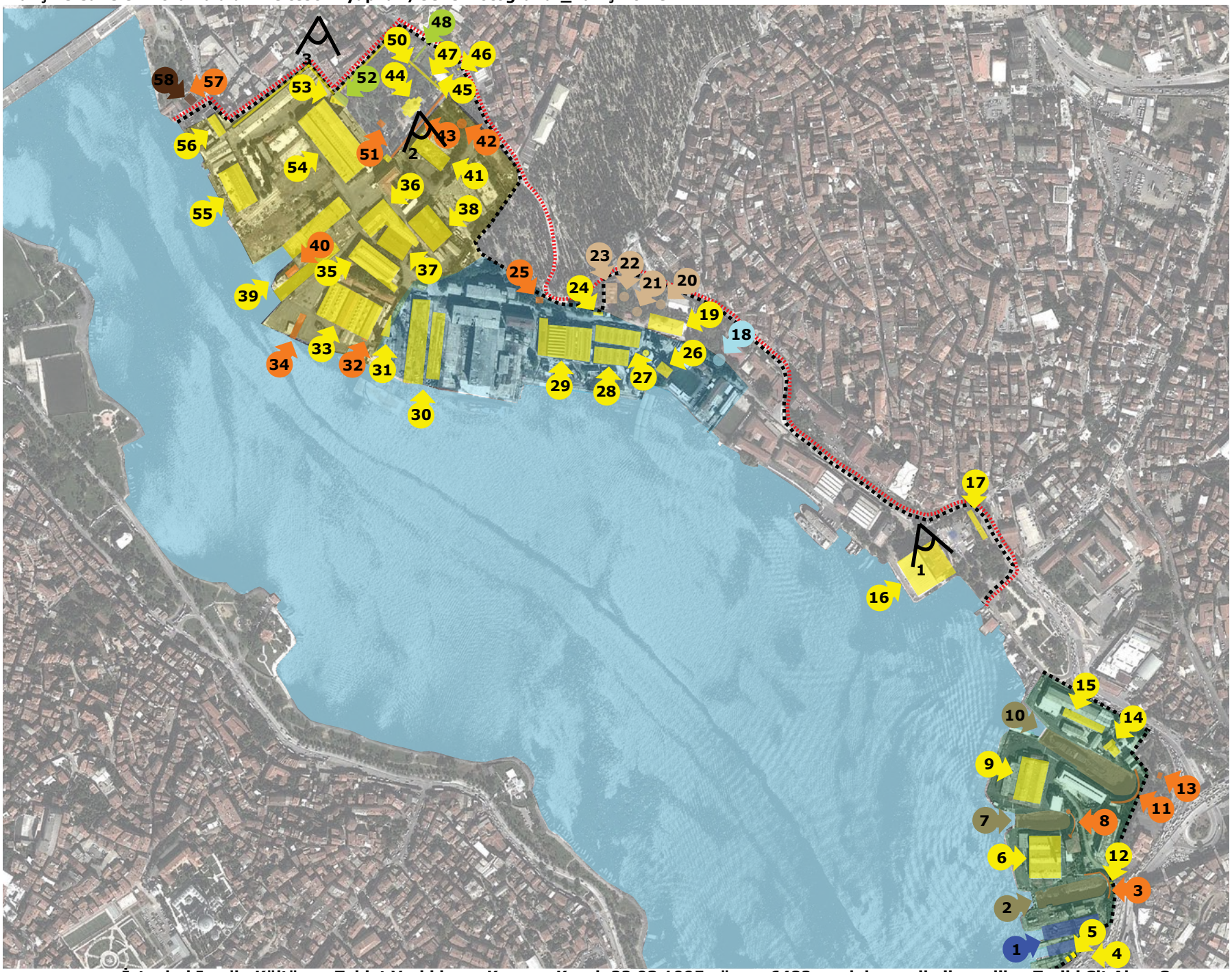

İstanbul I no'lu Kültür ve Tabiat Varlıklarını Koruma Kurulu22.03.1995 gün ve 6482 sayılı kararı ile ilan edilen Tarihi Sit Alanı Sınırı

İstanbul II no'lu KTVK Bölge Kurulu'nun 23.06.2010 tarih 3601 sayılı kararı ile belirlenen Aynalıkavak Kasrı-Haliç Sahili Tersaneler Bölgesi 1/5000 ölçekli Koruma Amaçlı Nazım İmar Planı Sınırı

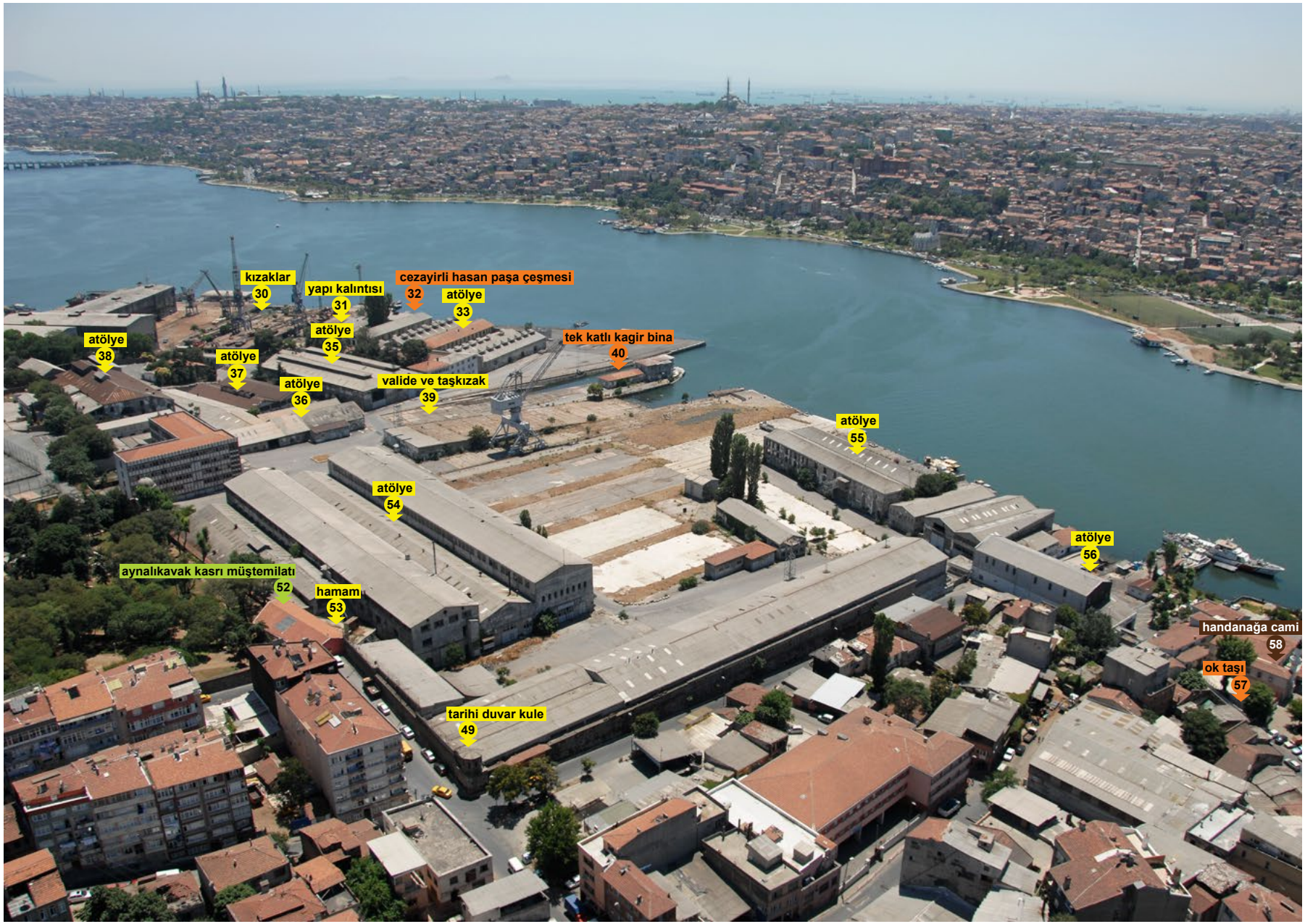

3. Camialtı-Taşkızak Tersanesi

İstanbul I Numaralı Kültür ve Tabiat Varlıklarını Koruma Kurulu'nun 07.07.1993 gün, 4720 sayılı kararı ile Beyoğlu Kentsel Sit Alanı ilan edilmiştir ve Tersanelerin bir kısmı bu alan içinde yer almaktadırlar.
İstanbul I Numaralı Kültür ve Tabiat Varlıklarını Koruma Kurulu'nun 22.03.1995 tarihinde yapılan 6482 sayılı ve 379 numaralı toplantısı ile Tersane bölgesi, sit alanı olarak tescil edilmiştir. 1995'den 2009 yılına dek alanda çok sayıda yapı da tescil edilmiştir. Dolayısı ile ihalenin yapıldığı 1045 Adanın tamamı İstanbul 1 Numaralı Kültür ve Tabiat Varlıkları Koruma Kurulu'nun 22.03.1995 gün ve 6482 sayılı kararı ile belirlenen Tarihi Sit Alanı içerisinde yer almakta olup, alandaki 39 yapının da tek tek tescili yapılmıştır (Haliç Tersanesi dâhil toplam 58 yapı tescil edilmiştir). 2863 sayılı Koruma Kanunu uyarınca Tersanelerde yapılacak her türlü uygulama için ilgili koruma kurul görüşü alınmalıdır.
Kamuya ait ve özgün değerlerini koruyan bir sit alanının imara açılması anlamına gelen bu proje, bitişiğindeki Okmeydanı, Kasımpaşa ve Galata üzerine yapacağı etkilerle, çok büyük çaplı bir rantsal dönüşümün önünü açacağı da izlenebilmektedir.

Taşkızak Tersanesi ve Aynalıkavak civarı

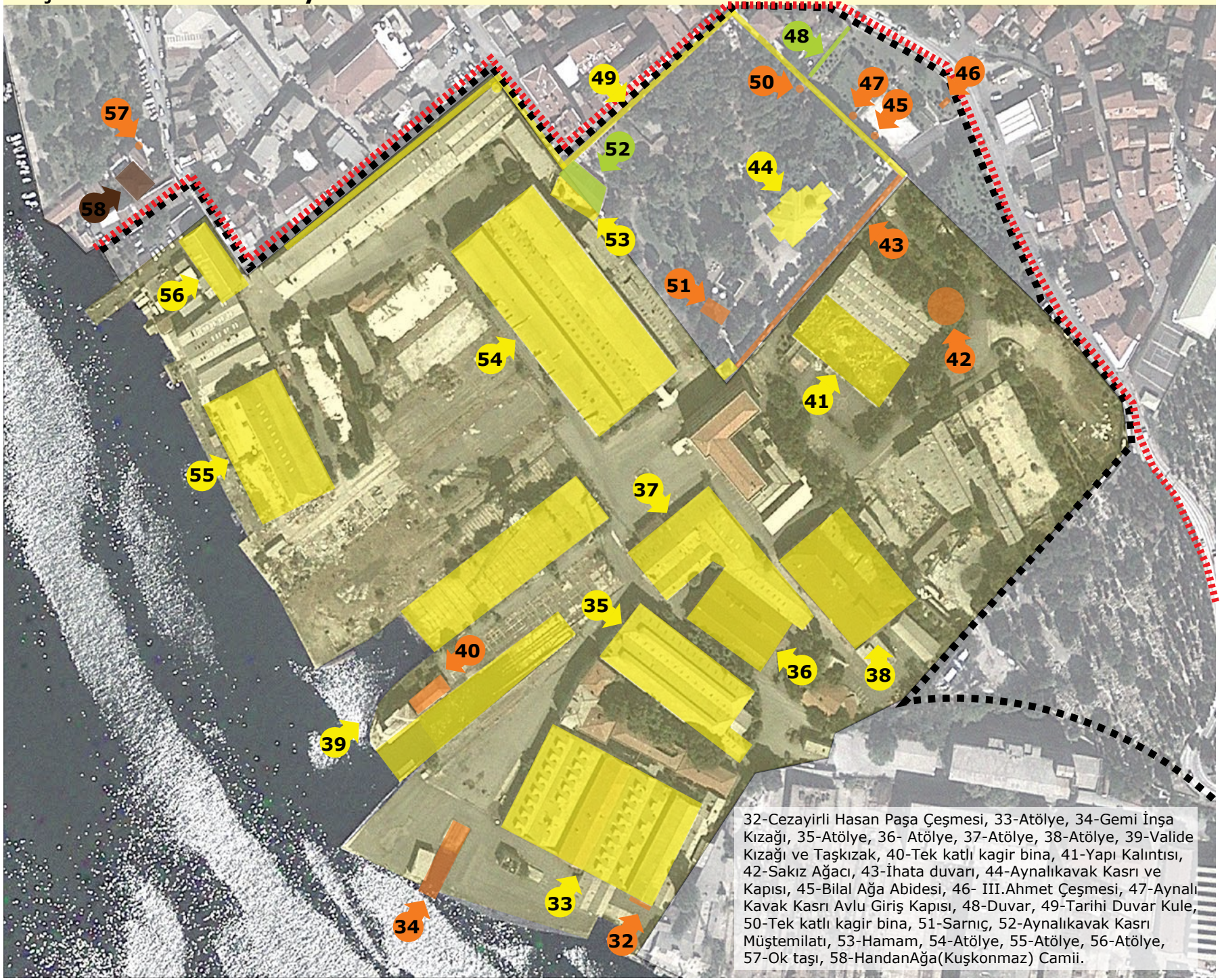

32-Cezayirli Hasan Paşa Çeşmesi, 33-Atölye, 34-Gemi İnşa Kızağı, 35-Atölye, 36- Atölye, 37-Atölye, 38-Atölye, 39-Valide Kızağı ve Taşkızak, 40-Tek katlı kagir bina, 41-Yapı Kalıntısı, 42-Sakız Ağacı, 43-İhata duvarı, 44-Aynalıkavak Kasrı ve Kapısı, 45-Bilal Ağa Abidesi, 46- III.Ahmet Çeşmesi, 47-Aynalı Kavak Kasrı Avlu Giriş Kapısı, 48-Duvar, 49-Tarihi Duvar Kule, 50-Tek katlı kagir bina, 51-Sarnıç, 52-Aynalıkavak Kasrı Müştemilatı, 53-Hamam, 54-Atölye, 55-Atölye, 56-Atölye, 57-Ok taşı, 58-HandanAğa(Kuşkonmaz) Camii.

İstanbul 1 no'lu Kültür ve Tabiat Varlıklarını Koruma Kurulu22.03.1995 gün ve 6482 sayılı kararı ile ilan edilen Tarihi Sit Alanı Sınırı

Aynalıkavak Kasrı-Haliç Sahili Tersaneler Bölgesi 1/5000 ölçekli Koruma Amaçlı Nazım İmar Planı Onama Sınırı

Taşkızak Tersanesi ve Aynalıkavak civarı

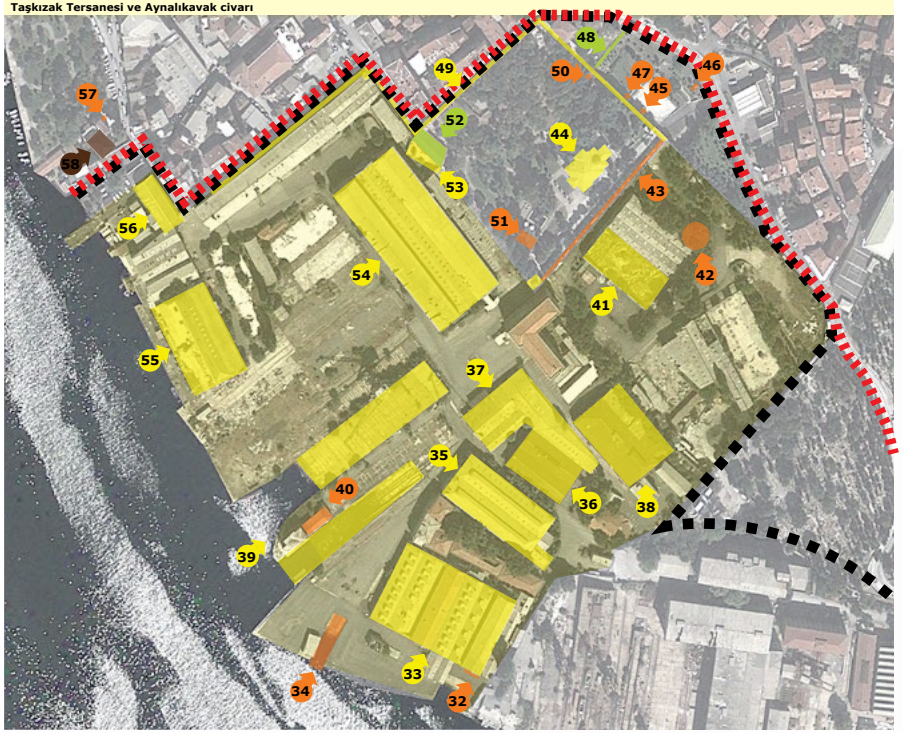

32-Cezayirli Hasan Paşa Çeşmesi 2000

33-Atölye 2008

34-Gemi İnşa Kızağı 2000

İstanbul III numaralı Kültür ve Tabiat Varlıklarını Koruma Kurulu 05.10.1989 gün ve 1433 sayılı kararı ile tescil edilen korunması gereken Kültür ve Tabiat Varlıkları ,
İstanbul I numaralı Kültür ve Tabiat Varlıklarını Koruma Kurulu 22.3.1991 gün ve 2571 sayılı kararı ile tescil edilen korunması gereken Kültür ve Tabiat Varlıkları
İstanbul I numaralı Kültür ve Tabiat Varlıklarını Koruma Kurulu 24.4.1996 gün ve 7680 sayılı kararı ile tescil edilen korunması gereken Kültür ve Tabiat Varlıkları
İstanbul I numaralı Kültür ve Tabiat Varlıklarını Koruma Kurulu 28.03.2005 gün ve 519 sayılı kararı ile tescil edilen korunması gereken Kültür ve Tabiat Varlıkları
İstanbul II numaralı Kültür ve Tabiat Varlıklarını Koruma Kurulu 21.04.2008 gün ve 1737 sayılı kararı ile tescil edilen korunması gereken Kültür ve Tabiat Varlıkları
İstanbul II numaralı Kültür ve Tabiat Varlıklarını Koruma Kurulu 16.07.2008 gün ve 1973 sayılı kararı ile tescil edilen korunması gereken Kültür ve Tabiat Varlıkları
İstanbul II numaralı Kültür ve Tabiat Varlıklarını Koruma Kurulu 31.07.2009 gün ve 2803 sayılı kararı ile tescil edilen korunması gereken Kültür ve Tabiat Varlıkları
İstanbul II numaralı Kültür ve Tabiat Varlıklarını Koruma Kurulu 30.09.2009 gün ve 2944 sayılı kararı ile tescil edilen korunması gereken Kültür ve Tabiat Varlıkları

35-Atölye 2008

36-Atölye 2008

37-Atölye 2008

38-Atölye 2008

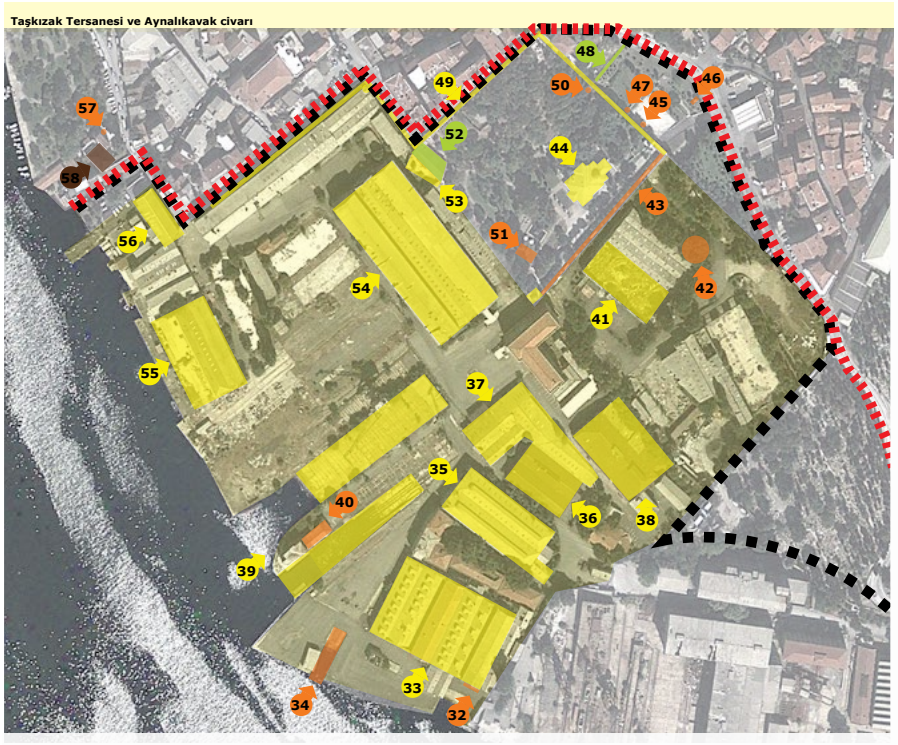

39-Valide Kızağı ve Taşkızak 2008

40-Tek katlı kagir bina 2000

41-Yapı Kalıntısı 2008

İstanbul III numaralı Kültür ve Tabiat Varlıklarını Koruma Kurulu 05.10.1989 gün ve 1433 sayılı kararı ile tescil edilen korunması gereken Kültür ve Tabiat Varlıkları ,
İstanbul I numaralı Kültür ve Tabiat Varlıklarını Koruma Kurulu 22.3.1991 gün ve 2571 sayılı kararı ile tescil edilen korunması gereken Kültür ve Tabiat Varlıkları
İstanbul I numaralı Kültür ve Tabiat Varlıklarını Koruma Kurulu 24.4.1996 gün ve 7680 sayılı kararı ile tescil edilen korunması gereken Kültür ve Tabiat Varlıkları
İstanbul I numaralı Kültür ve Tabiat Varlıklarını Koruma Kurulu 28.03.2005 gün ve 519 sayılı kararı ile tescil edilen korunması gereken Kültür ve Tabiat Varlıkları
İstanbul II numaralı Kültür ve Tabiat Varlıklarını Koruma Kurulu 21.04.2008 gün ve 1737 sayılı kararı ile tescil edilen korunması gereken Kültür ve Tabiat Varlıkları
İstanbul II numaralı Kültür ve Tabiat Varlıklarını Koruma Kurulu 16.07.2008 gün ve 1973 sayılı kararı ile tescil edilen korunması gereken Kültür ve Tabiat Varlıkları
İstanbul II numaralı Kültür ve Tabiat Varlıklarını Koruma Kurulu 31.07.2009 gün ve 2803 sayılı kararı ile tescil edilen korunması gereken Kültür ve Tabiat Varlıkları
İstanbul II numaralı Kültür ve Tabiat Varlıklarını Koruma Kurulu 30.09.2009 gün ve 2944 sayılı kararı ile tescil edilen korunması gereken Kültür ve Tabiat Varlıkları

42-Sakız Ağacı 2000

43-İhata duvarı 2000

44-Aynalıkavak Kasrı ve Kapısı 2008

45-Bilal Ağa Abidesi 2000

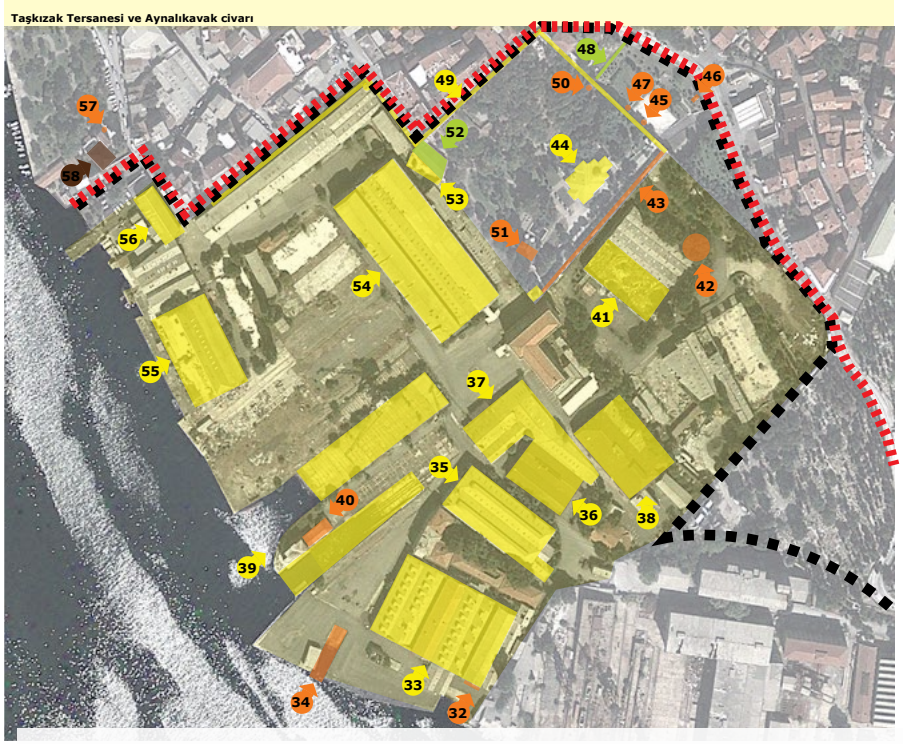

47-Aynalı Kavak Kasrı Avlu Giriş Kapısı 2000

48- III.Ahmet Çeşmesi 2000

48-Duvar 2000

İstanbul III numaralı Kültür ve Tabiat Varlıklarını Koruma Kurulu 05.10.1989 gün ve 1433 sayılı kararı ile tescil edilen korunması gereken Kültür ve Tabiat Varlıkları ,
İstanbul I numaralı Kültür ve Tabiat Varlıklarını Koruma Kurulu 22.3.1991 gün ve 2571 sayılı kararı ile tescil edilen korunması gereken Kültür ve Tabiat Varlıkları
İstanbul I numaralı Kültür ve Tabiat Varlıklarını Koruma Kurulu 24.4.1996 gün ve 7680 sayılı kararı ile tescil edilen korunması gereken Kültür ve Tabiat Varlıkları
İstanbul I numaralı Kültür ve Tabiat Varlıklarını Koruma Kurulu 28.03.2005 gün ve 519 sayılı kararı ile tescil edilen korunması gereken Kültür ve Tabiat Varlıkları
İstanbul II numaralı Kültür ve Tabiat Varlıklarını Koruma Kurulu 21.04.2008 gün ve 1737 sayılı kararı ile tescil edilen korunması gereken Kültür ve Tabiat Varlıkları
İstanbul II numaralı Kültür ve Tabiat Varlıklarını Koruma Kurulu 16.07.2008 gün ve 1973 sayılı kararı ile tescil edilen korunması gereken Kültür ve Tabiat Varlıkları
İstanbul II numaralı Kültür ve Tabiat Varlıklarını Koruma Kurulu 31.07.2009 gün ve 2803 sayılı kararı ile tescil edilen korunması gereken Kültür ve Tabiat Varlıkları
İstanbul II numaralı Kültür ve Tabiat Varlıklarını Koruma Kurulu 30.09.2009 gün ve 2944 sayılı kararı ile tescil edilen korunması gereken Kültür ve Tabiat Varlıkları

49-Tarihi Duvar Kule 2000

50-Tek katlı kagir bina 2000

51-Sarnıç 2000

52-Aynalıkavak Kasrı Müştemilatı 2000

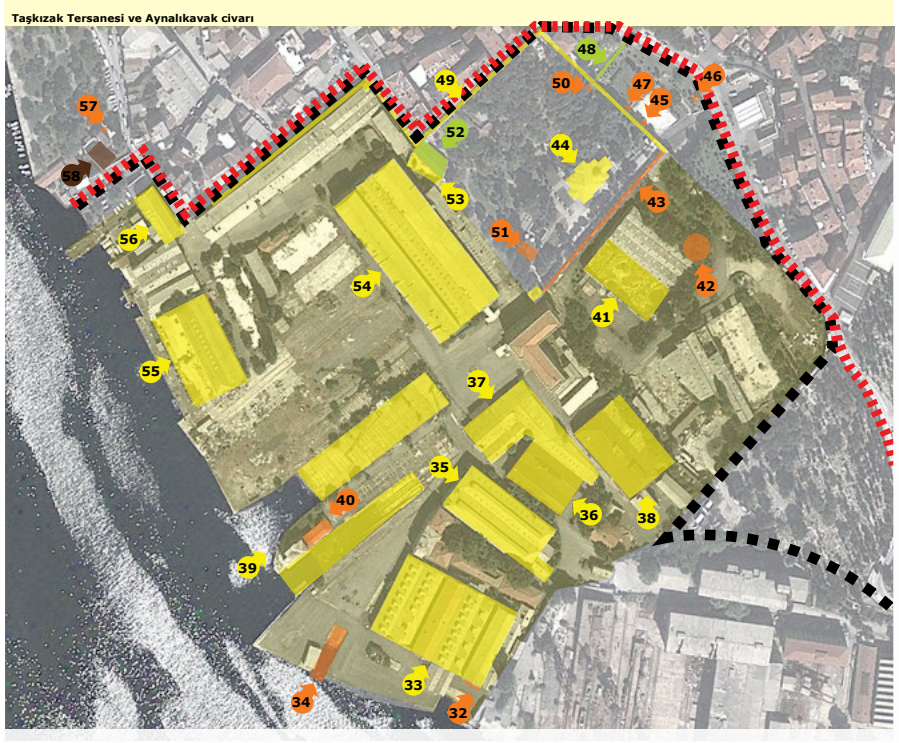

53-Hamam 2008

54-Atölye 2008

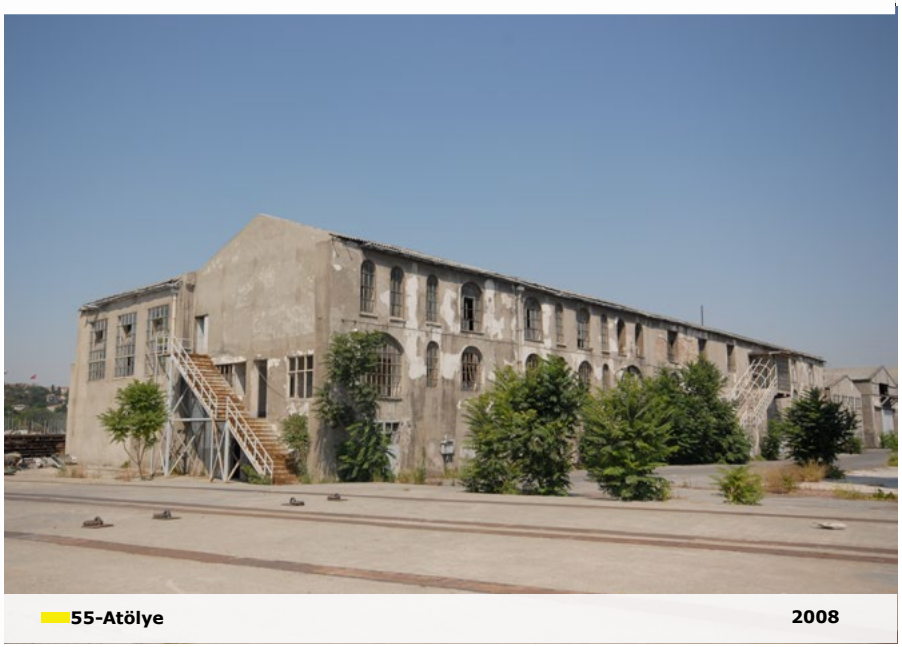

55-Atölye 2008

İstanbul III numaralı Kültür ve Tabiat Varlıklarını Koruma Kurulu 05.10.1989 gün ve 1433 sayılı kararı ile tescil edilen korunması gereken Kültür ve Tabiat Varlıkları ,
İstanbul I numaralı Kültür ve Tabiat Varlıklarını Koruma Kurulu 22.3.1991 gün ve 2571 sayılı kararı ile tescil edilen korunması gereken Kültür ve Tabiat Varlıkları
İstanbul I numaralı Kültür ve Tabiat Varlıklarını Koruma Kurulu 24.4.1996 gün ve 7680 sayılı kararı ile tescil edilen korunması gereken Kültür ve Tabiat Varlıkları
İstanbul I numaralı Kültür ve Tabiat Varlıklarını Koruma Kurulu 28.03.2005 gün ve 519 sayılı kararı ile tescil edilen korunması gereken Kültür ve Tabiat Varlıkları
İstanbul II numaralı Kültür ve Tabiat Varlıklarını Koruma Kurulu 21.04.2008 gün ve 1737 sayılı kararı ile tescil edilen korunması gereken Kültür ve Tabiat Varlıkları
İstanbul II numaralı Kültür ve Tabiat Varlıklarını Koruma Kurulu 16.07.2008 gün ve 1973 sayılı kararı ile tescil edilen korunması gereken Kültür ve Tabiat Varlıkları
İstanbul II numaralı Kültür ve Tabiat Varlıklarını Koruma Kurulu 31.07.2009 gün ve 2803 sayılı kararı ile tescil edilen korunması gereken Kültür ve Tabiat Varlıkları
İstanbul II numaralı Kültür ve Tabiat Varlıklarını Koruma Kurulu 30.09.2009 gün ve 2944 sayılı kararı ile tescil edilen korunması gereken Kültür ve Tabiat Varlıkları

56-Atölye 2008

57-Ok taşı 2000

58-HandanAğa(Kuşkonmaz) Camii 2000

Tersaneler gemicilik tarihi ve teknolojik gelişimin önemli bir belgesi olmanın yanı sıra, gemi inşa ve bakımı konusunda da teknik bilgilerin biriktiği ve güncellendiği, hat analizine bağlı gemi üretiminin yapıldığı çok önemli kaynaklardır. İstanbul'un gemiler için uygun bir sığınak sunan doğal limanı olan Haliç'in kuzey kıyısı Osmanlı döneminde tersaneler bölgesi olarak değerlendirilmiştir. Galata Surlarının bitişiğinden, Azapkapı'dan başlayarak Hasköy'e kadar uzanan kıyı kesiminin tarihini ve kentsel peyzajını Tersaneden bağımsız düşünmek olanaksızdır. Tersane-i Amire beşyüz yılı aşkın kullanımı sırasında sürekli gelişmiştir; içinde yakın tarihli üretim tesislerini içeren teknolojik altyapının yanı sıra, Bizans ve Osmanlı dönemine ait, tarihsel belge niteliğinde çok önemli kalıntılar barındırmaktadır. Burada yer alan Tersane Sarayı, Osmanlı sultanlarının Tersane ile yakın ilişkisini; Haliç'te yaşanan şenlik ve törenleri; Haliç mekânıyla Tersane'nin organik ilişkilerini anlatmaktadır. Türkiye Cumhuriyeti de bu sanayi kuruluşunun değerini bilmiş; 20. yüzyıl denizcilik teknolojisini de içerecek biçimde gelişmesini sağlamıştır. Bugüne kadar aynı yerde, yenilenerek, gelişerek üretimini sürdürmesi, Haliç Tersanesine yaşayan bir endüstri mirası özelliği kazandırmaktadır. Sahip olduğu özel yapılar, ünik tarihi donanımı ve dünyada 6 asırdır faaliyette olan tek örnek olması nedeniyle, Haliç Tersanesi DÜNYA MİRASI Listesine aday bir alandır.

Camialtı Tersanesi ve civarı

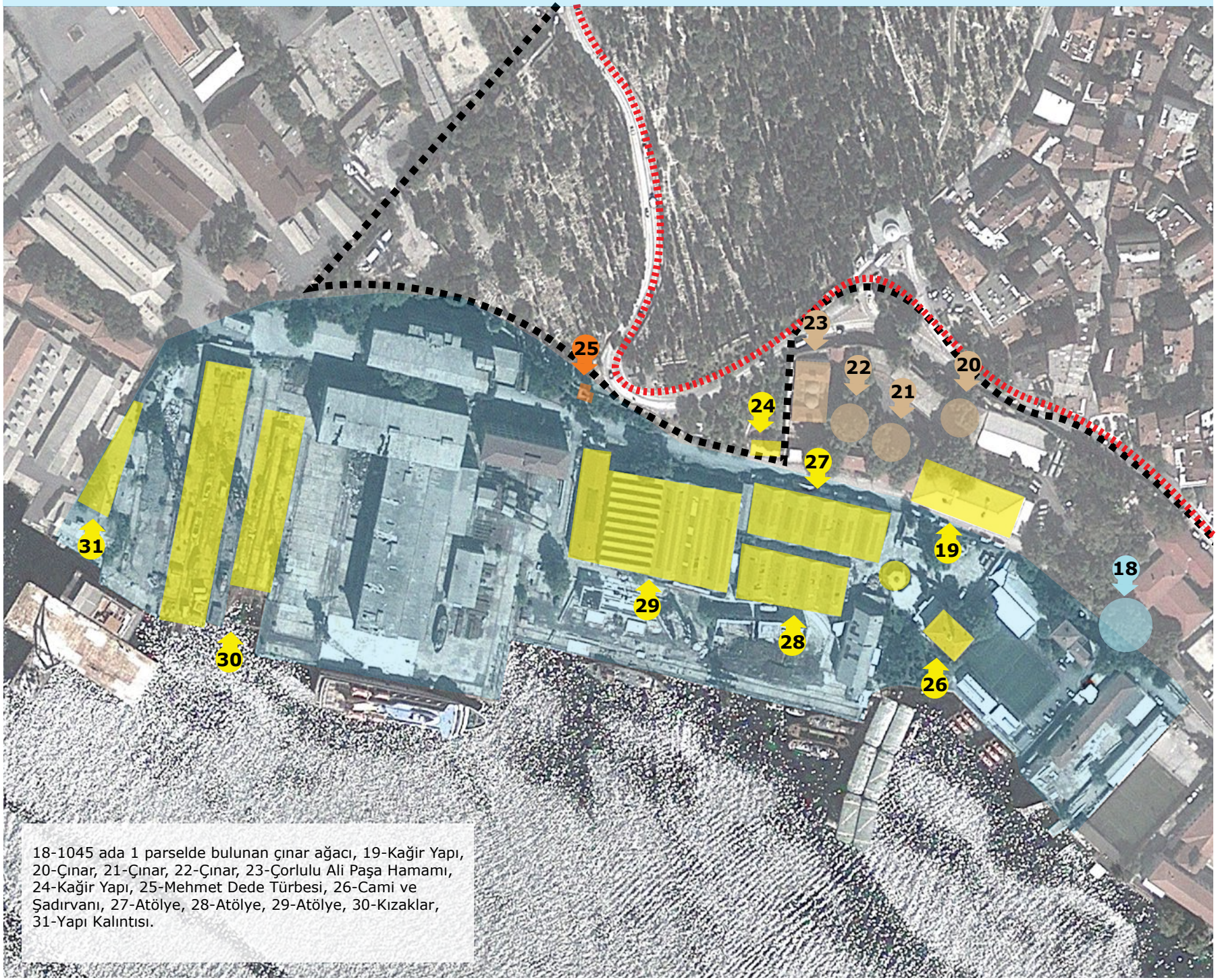

18-1045 ada 1 parselde bulunan çınar ağacı, 19-Kağir Yapı, 20-Çınar, 21-Çınar, 22-Çınar, 23-Çorlulu Ali Paşa Hamamı, 24-Kağir Yapı, 25-Mehmet Dede Türbesi, 26-Cami ve Şadırvanı, 27-Atölye, 28-Atölye, 29-Atölye, 30-Kızaklar, 31-Yapı Kalıntısı.

■ ■ ■ ■ ■ ■ ■ **İstanbul 1 no'lu Kültür ve Tabiat Varlıklarını Koruma Kurulu22.03.1995 gün ve 6482 sayılı kararı ile ilan edilen Tarihi Sit Alanı Sınırı**

Aynalıkavak Kasrı-Haliç Sahili Tersaneler Bölgesi 1/5000 ölçekli Koruma Amaçlı Nazım İmar Planı Onama Sınırı

Camialtı Tersanesi ve civarı

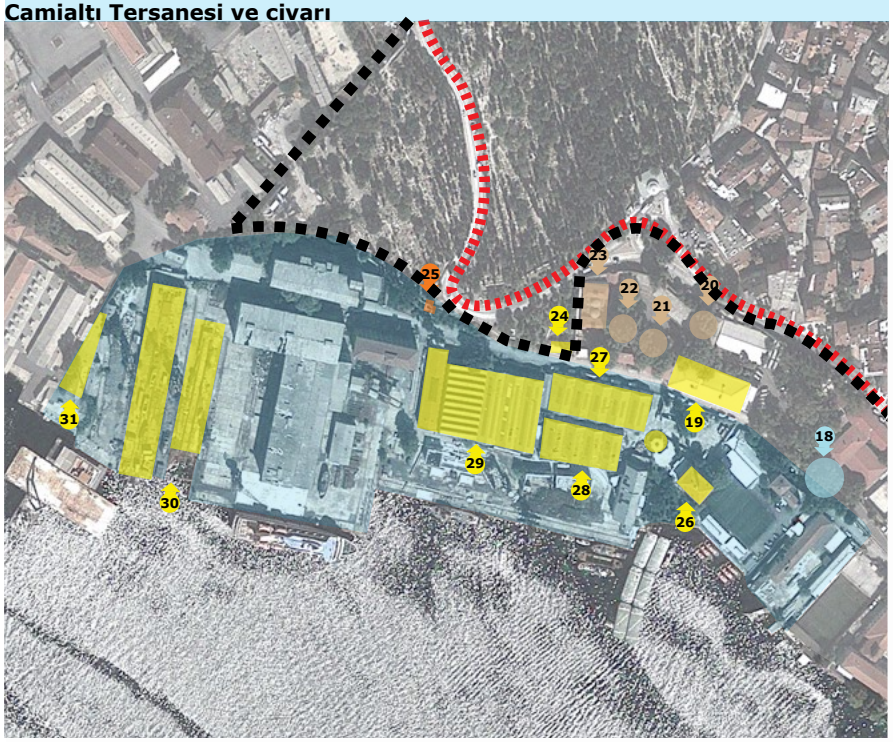

18-1045 ada 1 parselde bulunan çınar ağacı 2000

19-Kağir Yapı 2000

20-Çınar 2000

İstanbul III numaralı Kültür ve Tabiat Varlıklarını Koruma Kurulu 05.10.1989 gün ve 1433 sayılı kararı ile tescil edilen korunması gereken Kültür ve Tabiat Varlıkları ,
İstanbul I numaralı Kültür ve Tabiat Varlıklarını Koruma Kurulu 22.3.1991 gün ve 2571 sayılı kararı ile tescil edilen korunması gereken Kültür ve Tabiat Varlıkları
İstanbul I numaralı Kültür ve Tabiat Varlıklarını Koruma Kurulu 24.4.1996 gün ve 7680 sayılı kararı ile tescil edilen korunması gereken Kültür ve Tabiat Varlıkları
İstanbul I numaralı Kültür ve Tabiat Varlıklarını Koruma Kurulu 28.03.2005 gün ve 519 sayılı kararı ile tescil edilen korunması gereken Kültür ve Tabiat Varlıkları
İstanbul II numaralı Kültür ve Tabiat Varlıklarını Koruma Kurulu 21.04.2008 gün ve 1737 sayılı kararı ile tescil edilen korunması gereken Kültür ve Tabiat Varlıkları
İstanbul II numaralı Kültür ve Tabiat Varlıklarını Koruma Kurulu 16.07.2008 gün ve 1973 sayılı kararı ile tescil edilen korunması gereken Kültür ve Tabiat Varlıkları
İstanbul II numaralı Kültür ve Tabiat Varlıklarını Koruma Kurulu 31.07.2009 gün ve 2803 sayılı kararı ile tescil edilen korunması gereken Kültür ve Tabiat Varlıkları
İstanbul II numaralı Kültür ve Tabiat Varlıklarını Koruma Kurulu 30.09.2009 gün ve 2944 sayılı kararı ile tescil edilen korunması gereken Kültür ve Tabiat Varlıkları

21-Çınar 2000

22-Çınar 2000

23-Çorlulu Ali Paşa Hamamı

24-Kağir Yapı 2000

Camialtı Tersanesi ve civarı

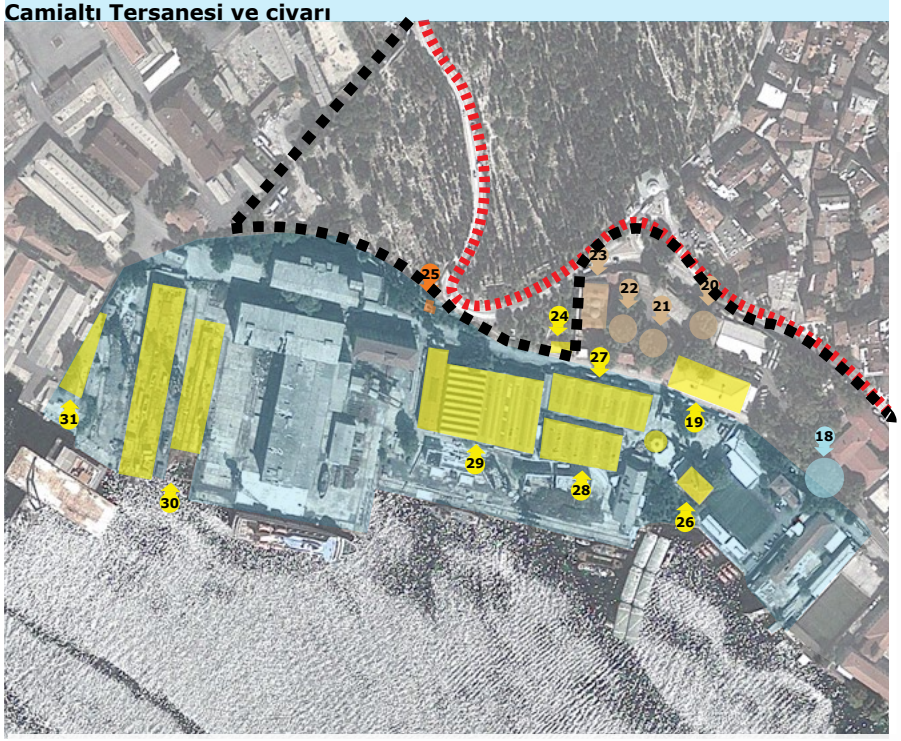

25-Mehmet Dede Türbesi **2000**

26-Cami ve Şadırvanı **2011**

27-Atölye **2011**

İstanbul III numaralı Kültür ve Tabiat Varlıklarını Koruma Kurulu 05.10.1989 gün ve 1433 sayılı kararı ile tescil edilen korunması gereken Kültür ve Tabiat Varlıkları ,
İstanbul I numaralı Kültür ve Tabiat Varlıklarını Koruma Kurulu 22.3.1991 gün ve 2571 sayılı kararı ile tescil edilen korunması gereken Kültür ve Tabiat Varlıkları
İstanbul I numaralı Kültür ve Tabiat Varlıklarını Koruma Kurulu 24.4.1996 gün ve 7680 sayılı kararı ile tescil edilen korunması gereken Kültür ve Tabiat Varlıkları
İstanbul I numaralı Kültür ve Tabiat Varlıklarını Koruma Kurulu 28.03.2005 gün ve 519 sayılı kararı ile tescil edilen korunması gereken Kültür ve Tabiat Varlıkları
İstanbul II numaralı Kültür ve Tabiat Varlıklarını Koruma Kurulu 21.04.2008 gün ve 1737 sayılı kararı ile tescil edilen korunması gereken Kültür ve Tabiat Varlıkları
İstanbul II numaralı Kültür ve Tabiat Varlıklarını Koruma Kurulu 16.07.2008 gün ve 1973 sayılı kararı ile tescil edilen korunması gereken Kültür ve Tabiat Varlıkları
İstanbul II numaralı Kültür ve Tabiat Varlıklarını Koruma Kurulu 31.07.2009 gün ve 2803 sayılı kararı ile tescil edilen korunması gereken Kültür ve Tabiat Varlıkları
İstanbul II numaralı Kültür ve Tabiat Varlıklarını Koruma Kurulu 30.09.2009 gün ve 2944 sayılı kararı ile tescil edilen korunması gereken Kültür ve Tabiat Varlıkları

28-Atölye 2011

29-Atölye 2011

30-Kızaklar 2011

31-Yapı Kalıntısı 2008

Haliç Tersaneleri Türkiye sanayii için çok önemli bir ekonomik kaynaktır. Halen İstanbul şehir hatları vapurlarının üretim, bakım ve onarımları Haliç Tersaneleri'nde yapılmaktadır. Boğaz ve Marmara kıyılarında gelişen İstanbul megapolünde, kullanım oranı sadece %3 olan deniz ulaşımını arttırmanın ve etkinleştirmenin yolu Tersanelerin kullanılmasından geçmektedir. Tersane alanı afetler sırasında da yaşamsal bir öneme sahiptir. Geçmiş depremlerde bu doğal afete dayanıklılığını ispatlamıştır; olası bir depremde kentin gerek duyacağı lojistik destek buradan sağlanabilecektir.

Haliç Tersanesi ve civarı

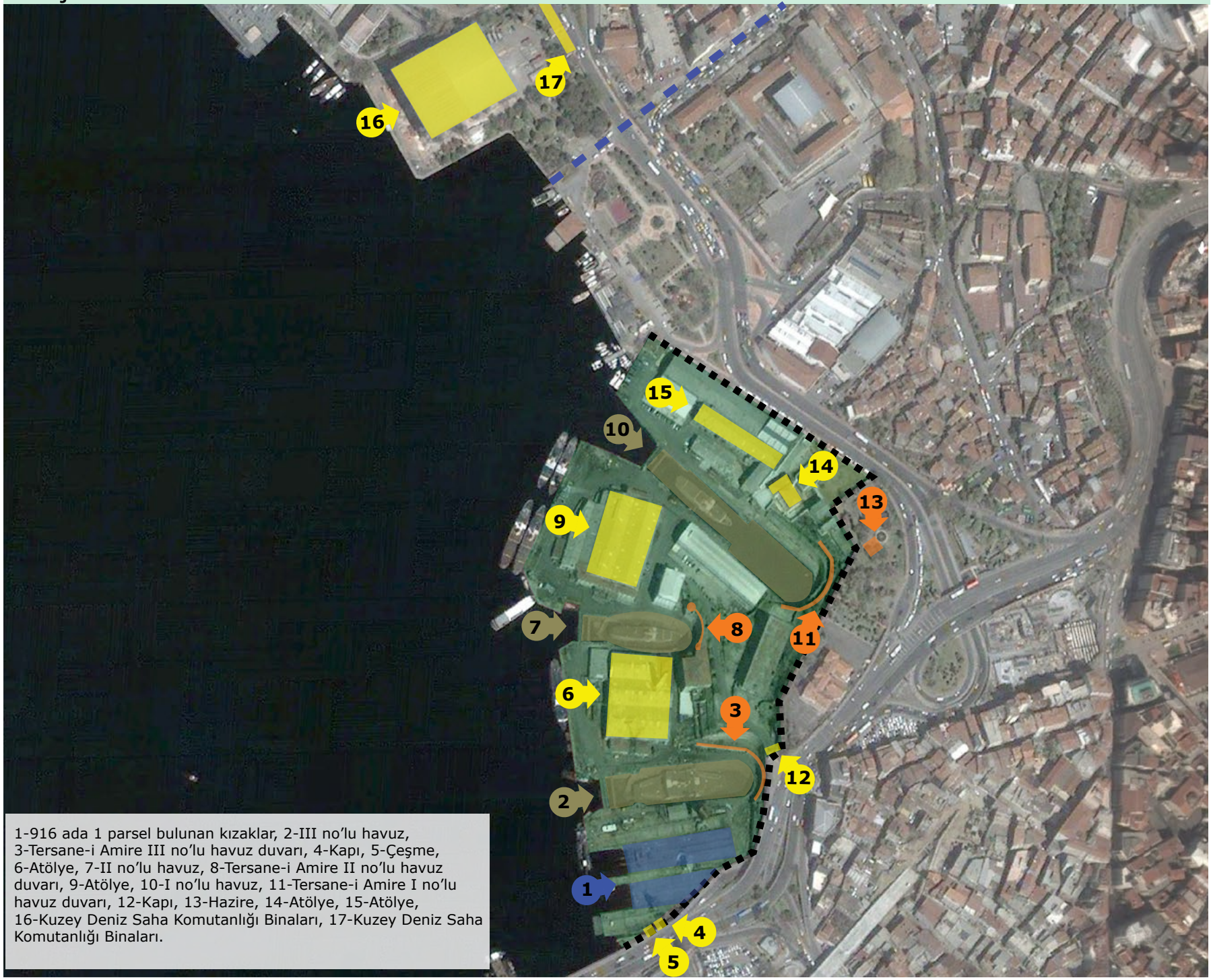

1-916 ada 1 parsel bulunan kızaklar, 2-III no'lu havuz, 3-Tersane-i Amire III no'lu havuz duvarı, 4-Kapı, 5-Çeşme, 6-Atölye, 7-II no'lu havuz, 8-Tersane-i Amire II no'lu havuz duvarı, 9-Atölye, 10-I no'lu havuz, 11-Tersane-i Amire I no'lu havuz duvarı, 12-Kapı, 13-Hazire, 14-Atölye, 15-Atölye, 16-Kuzey Deniz Saha Komutanlığı Binaları, 17-Kuzey Deniz Saha Komutanlığı Binaları.

İstanbul I Numaralı KTVK Bölge Kurulu 22.03.1995 gün ve 6482 sayılı kararı ile ilan edilen Tarihi Sit Alanı Sınırı

İstanbul I Numaralı KTVK Bölge Kurulu'nun 7.7.1993 tarih ve 4720 sayılı kararı ile belirlenen Beyoğlu Kentsel Sit Alanı Koruma Amaçlı Nazım İmar Planı Sınırı

Haliç Tersanesi ve civarı

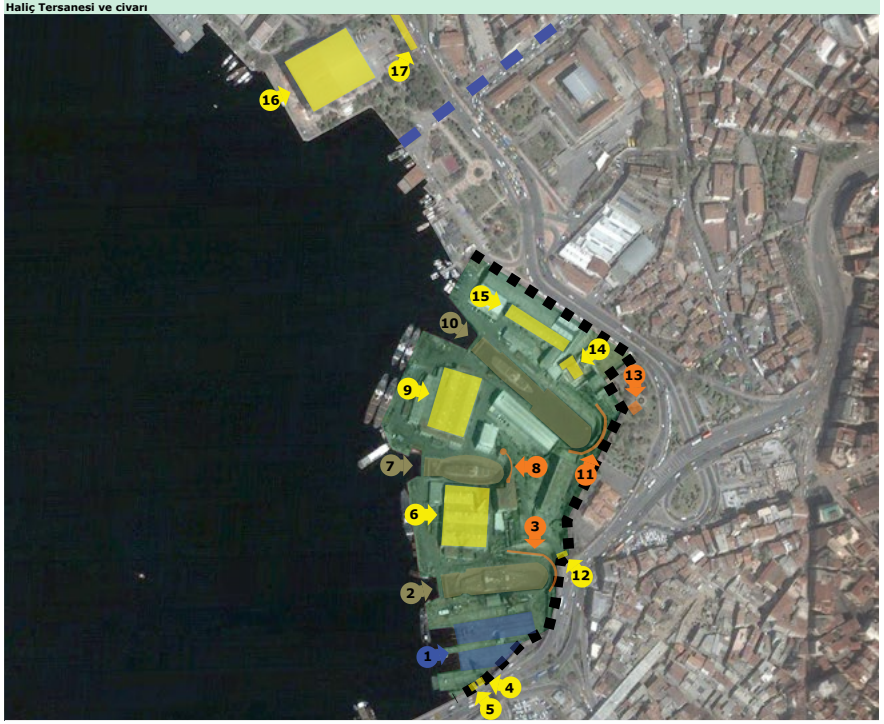

1-916 ada 1 parsel bulunan kızaklar 2008

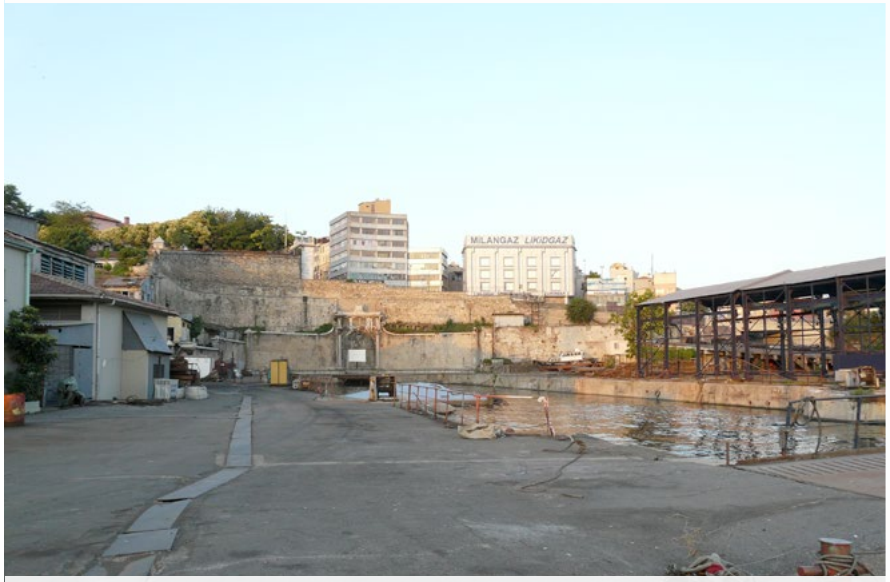

2-III no'lu havuz 2008

3-Tersane-i Amire III no'lu havuz duvarı 2008

İstanbul III numaralı Kültür ve Tabiat Varlıklarını Koruma Kurulu 05.10.1989 gün ve 1433 sayılı kararı ile tescil edilen korunması gereken Kültür ve Tabiat Varlıkları
İstanbul I numaralı Kültür ve Tabiat Varlıklarını Koruma Kurulu 22.3.1991 gün ve 2571 sayılı kararı ile tescil edilen korunması gereken Kültür ve Tabiat Varlıkları
İstanbul I numaralı Kültür ve Tabiat Varlıklarını Koruma Kurulu 24.4.1996 gün ve 7680 sayılı kararı ile tescil edilen korunması gereken Kültür ve Tabiat Varlıkları
İstanbul I numaralı Kültür ve Tabiat Varlıklarını Koruma Kurulu 28.03.2005 gün ve 519 sayılı kararı ile tescil edilen korunması gereken Kültür ve Tabiat Varlıkları
İstanbul II numaralı Kültür ve Tabiat Varlıklarını Koruma Kurulu 21.04.2008 gün ve 1737 sayılı kararı ile tescil edilen korunması gereken Kültür ve Tabiat Varlıkları
İstanbul II numaralı Kültür ve Tabiat Varlıklarını Koruma Kurulu 16.07.2008 gün ve 1973 sayılı kararı ile tescil edilen korunması gereken Kültür ve Tabiat Varlıkları
İstanbul II numaralı Kültür ve Tabiat Varlıklarını Koruma Kurulu 31.07.2009 gün ve 2803 sayılı kararı ile tescil edilen korunması gereken Kültür ve Tabiat Varlıkları
İstanbul II numaralı Kültür ve Tabiat Varlıklarını Koruma Kurulu 30.09.2009 gün ve 2944 sayılı kararı ile tescil edilen korunması gereken Kültür ve Tabiat Varlıkları

4-Kapı 2000

5-Çeşme 2000

6-Atölye 2008

7-II no'lu havuz 2008

Haliç Tersanesi ve civarı

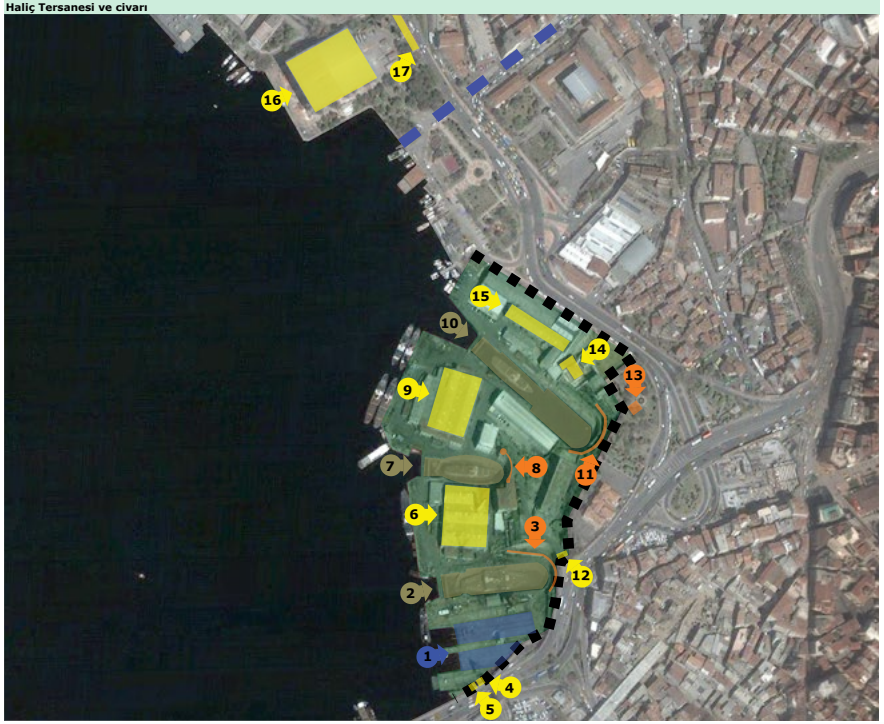

8-Tersane-i Amire II no'lu havuz duvarı 2008

9-Atölye 2008

10-I no'lu havuz 2008

İstanbul III numaralı Kültür ve Tabiat Varlıklarını Koruma Kurulu 05.10.1989 gün ve 1433 sayılı kararı ile tescil edilen korunması gereken Kültür ve Tabiat Varlıkları ,
İstanbul I numaralı Kültür ve Tabiat Varlıklarını Koruma Kurulu 22.3.1991 gün ve 2571 sayılı kararı ile tescil edilen korunması gereken Kültür ve Tabiat Varlıkları
İstanbul I numaralı Kültür ve Tabiat Varlıklarını Koruma Kurulu 24.4.1996 gün ve 7680 sayılı kararı ile tescil edilen korunması gereken Kültür ve Tabiat Varlıkları
İstanbul I numaralı Kültür ve Tabiat Varlıklarını Koruma Kurulu 28.03.2005 gün ve 519 sayılı kararı ile tescil edilen korunması gereken Kültür ve Tabiat Varlıkları
İstanbul II numaralı Kültür ve Tabiat Varlıklarını Koruma Kurulu 21.04.2008 gün ve 1737 sayılı kararı ile tescil edilen korunması gereken Kültür ve Tabiat Varlıkları
İstanbul II numaralı Kültür ve Tabiat Varlıklarını Koruma Kurulu 16.07.2008 gün ve 1973 sayılı kararı ile tescil edilen korunması gereken Kültür ve Tabiat Varlıkları
İstanbul II numaralı Kültür ve Tabiat Varlıklarını Koruma Kurulu 31.07.2009 gün ve 2803 sayılı kararı ile tescil edilen korunması gereken Kültür ve Tabiat Varlıkları
İstanbul II numaralı Kültür ve Tabiat Varlıklarını Koruma Kurulu 30.09.2009 gün ve 2944 sayılı kararı ile tescil edilen korunması gereken Kültür ve Tabiat Varlıkları

11-Tersane-i Amire I no'lu havuz duvarı 2008

12-Kapı 2008

13-Hazire 2000

14-Atölye 2008

Haliç Tersanesi ve civarı

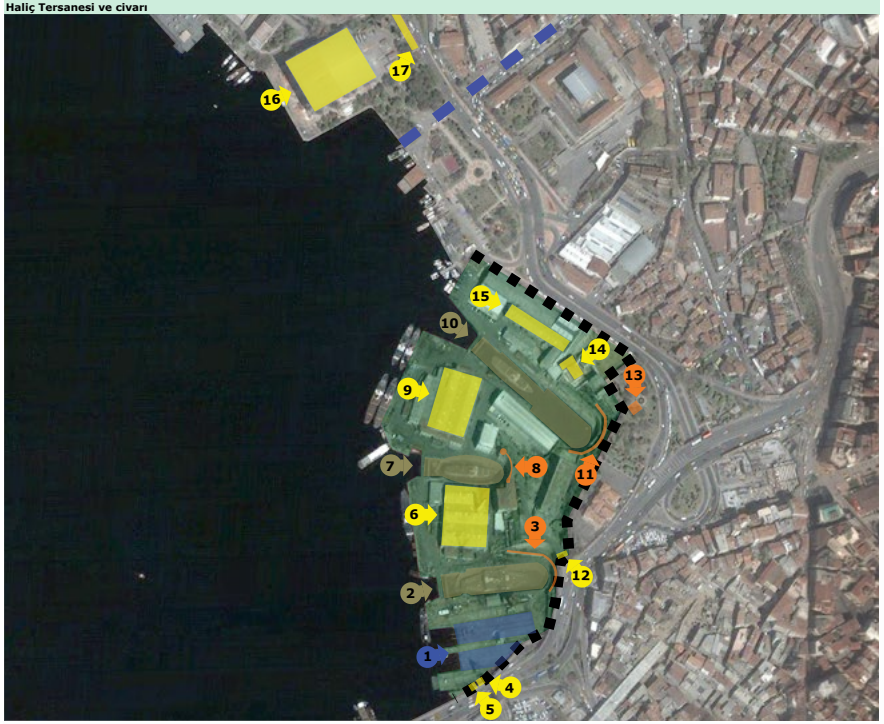

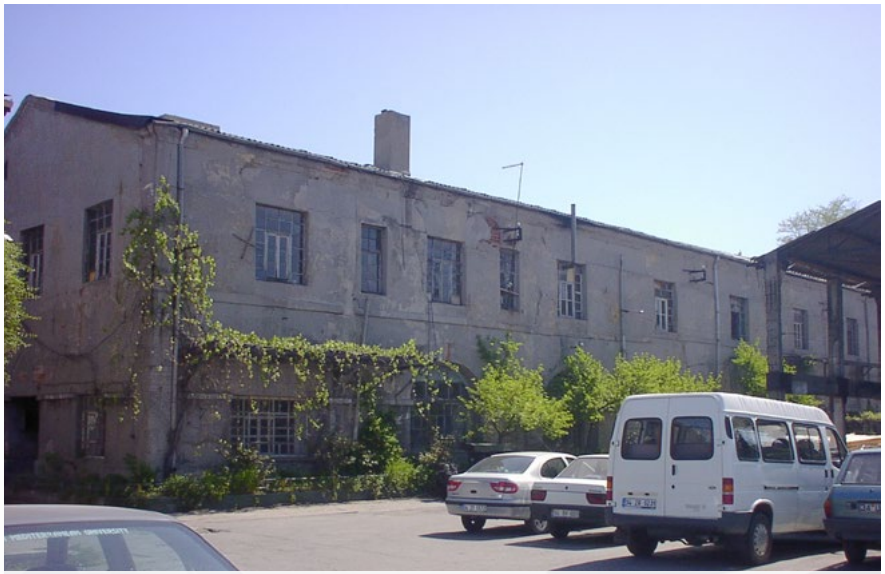

15-Atölye 2000

16-Kuzey Deniz Saha Komutanlığı Binaları 2000

17-Kuzey Deniz Saha Komutanlığı Binaları 2000

İstanbul III numaralı Kültür ve Tabiat Varlıklarını Koruma Kurulu 05.10.1989 gün ve 1433 sayılı kararı ile tescil edilen korunması gereken Kültür ve Tabiat Varlıkları
İstanbul I numaralı Kültür ve Tabiat Varlıklarını Koruma Kurulu 22.3.1991 gün ve 2571 sayılı kararı ile tescil edilen korunması gereken Kültür ve Tabiat Varlıkları
İstanbul I numaralı Kültür ve Tabiat Varlıklarını Koruma Kurulu 24.4.1996 gün ve 7680 sayılı kararı ile tescil edilen korunması gereken Kültür ve Tabiat Varlıkları
İstanbul I numaralı Kültür ve Tabiat Varlıklarını Koruma Kurulu 28.03.2005 gün ve 519 sayılı kararı ile tescil edilen korunması gereken Kültür ve Tabiat Varlıkları
İstanbul II numaralı Kültür ve Tabiat Varlıklarını Koruma Kurulu 21.04.2008 gün ve 1737 sayılı kararı ile tescil edilen korunması gereken Kültür ve Tabiat Varlıkları
İstanbul II numaralı Kültür ve Tabiat Varlıklarını Koruma Kurulu 16.07.2008 gün ve 1973 sayılı kararı ile tescil edilen korunması gereken Kültür ve Tabiat Varlıkları
İstanbul II numaralı Kültür ve Tabiat Varlıklarını Koruma Kurulu 31.07.2009 gün ve 2803 sayılı kararı ile tescil edilen korunması gereken Kültür ve Tabiat Varlıkları
İstanbul II numaralı Kültür ve Tabiat Varlıklarını Koruma Kurulu 30.09.2009 gün ve 2944 sayılı kararı ile tescil edilen korunması gereken Kültür ve Tabiat Varlıkları

Haliç Tersaneleri 1980’lere dek eğitim kurumları, sağlık hizmetleri, sosyal tesisleri ve teknolojik altyapısı ile önemli bir üretim ve istihdam potansiyeline sahip, çağdaş bir üretim kompleksiydi. Bu kurumun dağıtılması, üzerinde yüzyıllar boyu geliştiği alanın sahip olduğu tarihi, arkeolojik, kültürel, peyzaj ve estetik değerler unutularak, turistik ve ticari faaliyetlerin yapılacağı "bir arsa" olarak nitelendirilmesi, İstanbul’a, kültür değerlerine, sanayi mirasına büyük bir haksızlıktır. Alanın arsa gibi değerlendirilmesi bir kenara bırakılarak, ulusal ve uluslararası koruma ilkelerine göre hareket edilmeli, Haliç Tersaneleri bir bütün olarak ele alınmalı ve barındırdığı değerlere saygılı bir yaklaşımla değerlendirilmelidir. Konumu ve sahip olduğu potansiyel gözetilerek, Tersane’nin etkinliğini sürdürmesine destek verilmeli, ülkemizin ve İstanbul’un ihtiyacı olan gemilerin yapımı, bakım ve onarımını gerçekleştirmek üzere, yeniden yapılandırılma çalışmalarına ivedilikle başlanmalıdır.

YIK BAKALIM, YIK BAKALIM
TERSANEYİ YIK BAKALIM...
FATİH'İ DARILT, ECDADI UNUT
GEL SANDIKTAN ÇIK BAKALIM...
YURT SAVUNMASI SATILMAZ
HALİÇ DAYANIŞMASI
halicdayanismasi@gmail.com

Tersanelerin karşı karşıya olduğu haksız müdahaleyi göz önünde tutan Tersane emektarları, sendikalar, meslek kuruluşları ve üyeleri ile yüzyıllardır komşusu olarak Tersanelerle iç içe yaşam sürdüren mahalle sakinleri ve dernekleri bir araya gelerek:

- 558 yıllık endüstri mirasımızın, Haliç'in peyzaj değerlerinin, Tersane alanındaki arkeolojik varlıkların, tarihi yapıların ve çevresindeki kentsel dokunun Tersane alanındaki kamu mülkiyetinin ancak kamu yararı yaklaşımıyla korunabileceğine olan inançlarını belirtmişler;
- Tehdit altındaki kamusal mirasın doğru değerlendirilmesi ve Tersanenin üretim-istihdam potansiyeli geliştirilerek geleceğe taşınmasını savunmak üzere, AKP'nin rantsal dönüşümüne karşı HALİÇ DAYANIŞMASI'nı oluşturmuşlardır.

Ülkesine, kentine, mahallesine, doğaya ve çevreye sahip çıkan; tarihi-kültürel mirasın korunması ve geleceğe taşınması konusunda duyarlı tüm kişi, kurum, kuruluş, sendika, meslek örgütü vb. ile siyasi partileri DAYANIŞMA'mıza katılmaya çağırıyoruz.

Haliç Dayanışması "daha bir başlangıç" olup, ülkesine, kentine, mahallesine, doğaya ve çevreye sahip çıkan; tarihi-kültürel mirasın korunması ve geleceğe taşınması konusunda duyarlı tüm kişi, kurum, kuruluş, sendika, meslek örgütü vb. ile siyasi partilere açıktır ve katılımlarının nicel ve nitel anlamda Dayanışma'ya güç katacağı inancındadır…

İletişim için: halicdayanismasi@gmail.com